

UNIS REMANESCENTES EM ESTUDO PARA COMERCIALIZAÇÃO



Secretaria dos
Transportes Metropolitanos



SÃO PAULO
GOVERNO DO ESTADO

ATUALIZADO EM 18/12/2025

[UNI-27](#) - Tatuapé – Linha 3-Vermelha
[UNI-39](#) - Penha – Linha 3-Vermelha
[UNI-49](#) – Penha – Linha 3-Vermelha
[UNI-62](#) – Guilhermina-Esperança – Linha 3-Vermelha
[UNI-94](#) – Patriarca – Linha 3-Vermelha
[UNI-95](#) – Patriarca – Linha 3-Vermelha
[UNI-96](#) – Artur Alvim – Linha 3-Vermelha
[UNI-97](#) – Artur Alvim – Linha 3-Vermelha
[UNI-98](#) – Artur Alvim – Linha 3-Vermelha
[UNI-238](#) – Vila Mariana – Linha 1-Azul
[UNI-284](#) – Jabaquara – Linha 1-Azul
[UNI-426](#) – Diadema – Corredor ABD
[UNI-429](#) - Diadema – Corredor ABD
[UNI-482](#) - Santana – Linha 1-Azul
[UNI-543](#) – Paraíso – Linha 2-Verde
[UNI-630](#) - Santana – Linha 1-Azul
[UNI-1432](#) – Vila Madalena – Linha 2-Verde
[UNI-1434](#) – Terminal Vila Madalena – Linha 2-Verde
[UNI-1867/1868/1476/237](#) – Terminal Vila Mariana – Linha 1-Azul
[UNI-1874](#) - Sacomã – Linha 2-Verde
[UNI-2000](#) - Imigrantes – Linha 2-Verde

[UNI-2016](#) – Vila Prudente – Linha 2-Verde
[UNI-2021](#) - Sacomã – Linha 2-Verde
[UNI-4003](#) – Luz – Linha 1-Azul
[UNI-4005](#) – República – Linha 3-Vermelha
[UNI-4009](#) – República – Linha 3-Vermelha
[UNI-4037](#) – Vila Sônia – Linha 4-Amarela
[UNI-4039](#) – Vila Sônia – Linha 4-Amarela
[UNI-5007](#) – Chácara Klabin – Linha 2-Verde
[UNI-5008](#) – Adolfo Pinheiro – Linha 5-Lilás
[UNI-5027](#) - Brooklin – Linha 5-Lilás
[UNI-5033](#) – Adolfo Pinheiro – Linha 5-Lilás
[UNI-5036](#) - Adolfo Pinheiro – Linha 5-Lilás
[UNI-5037](#) – Adolfo Pinheiro – Linha 5-Lilás
[UNI-5040](#) – Adolfo Pinheiro – Linha 5-Lilás
[UNI-5043](#) – Borba Gato – Linha 5-Lilás
[UNI-5047](#) – Brooklin – Linha 5-Lilás
[UNI-5048](#) – Brooklin – Linha 5-Lilás
[UNI-5050](#) – Campo Belo – Linha 5-Lilás
[UNI-15011](#) – Vila Prudente – Linha 2 - Verde
[UNI-15013](#) – Vila Prudente – Linha 2 - Verde

TATUAPÉ UNI 027

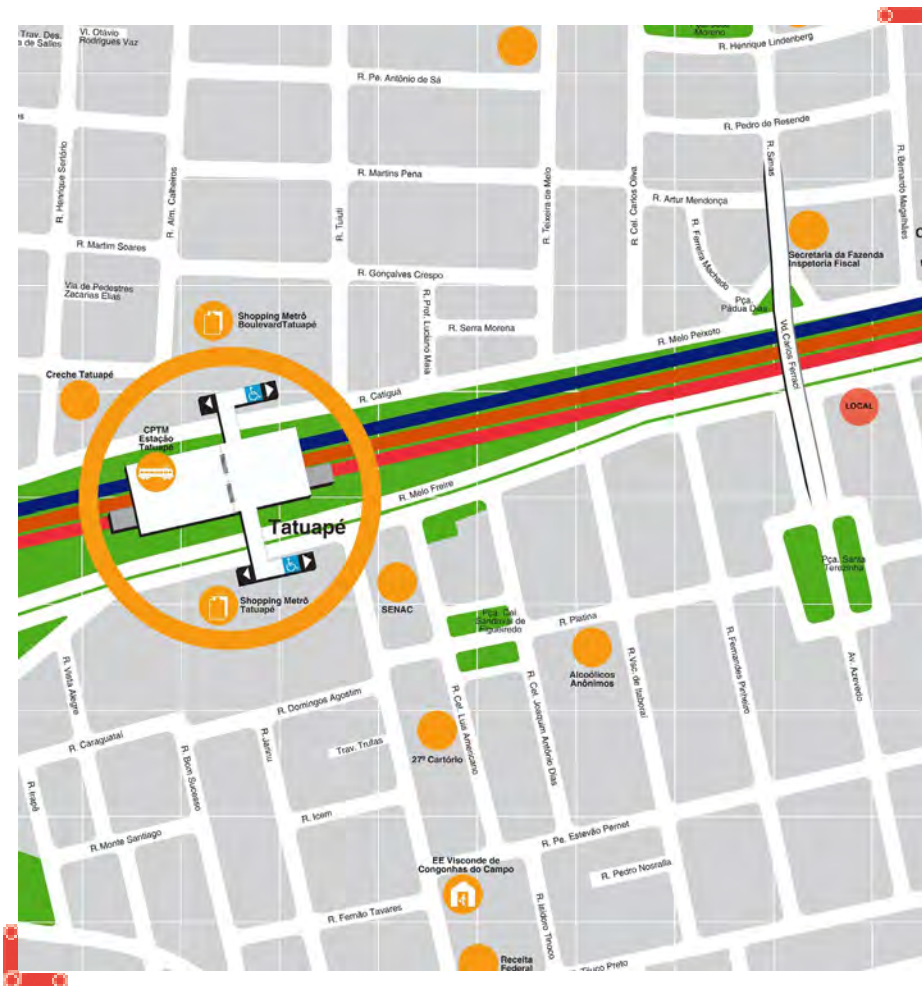

RUA MELO FREIRE, 860/906 / RUA SERRA DO JAPI.

514,20 m²

Próxima da Estação Tatuapé, Linha 11 – Coral e 12 – Safira da CPTM. Situada no bairro Tatuapé, a região possui perfil tanto comercial quanto residencial.

Localizada na Rua Melo Freire, esquina com Rua Serra do Japi e Rua Azevedo.

Equipamentos próximos:

Shopping Tatuapé, Shopping Boulevard Tatuapé, Senac e Secretaria da Fazenda - Inspetoria Fiscal.



METRÔ

12/2025

TATUAPÉ UNI 027

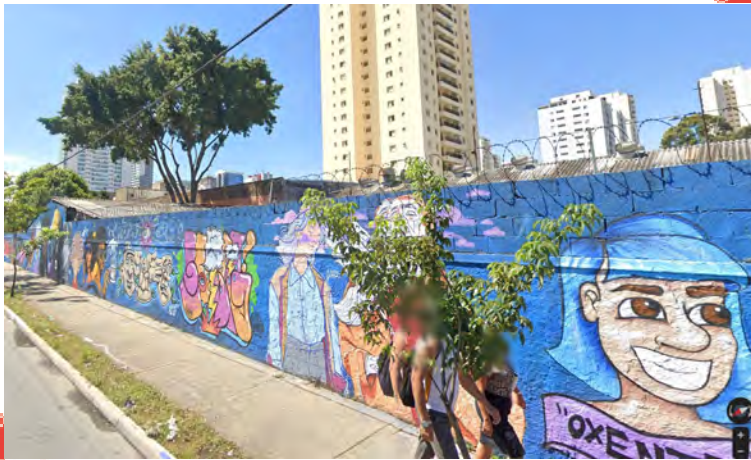
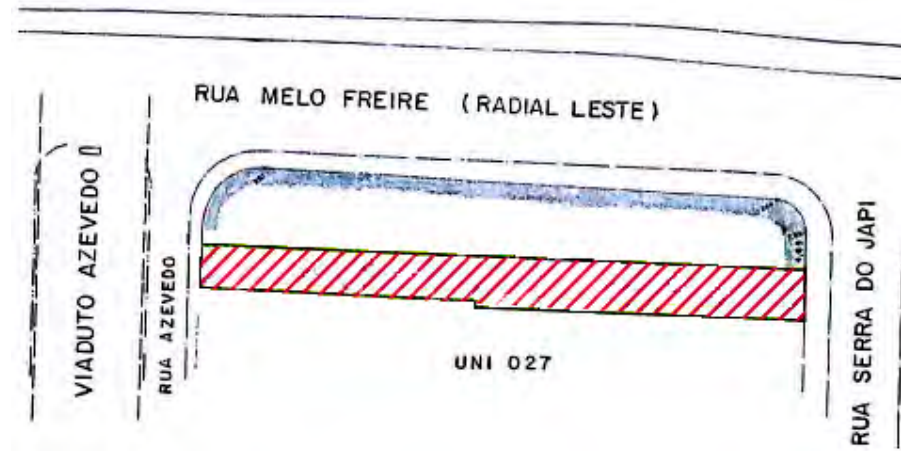

PENHA UNI 039



AVENIDA CONDE FRONTIN, 1.208.

422,61 m²

Próxima da Estação Penha

Situada no bairro Vila Aricanduva, na Radial Leste, a região é predominantemente de uso residencial com alguns pontos de serviços e comércios.

Equipamentos próximos:

ETEC Professor Aprígio Gonzaga, UBS Vila Aricanduva e Hospital Santa Clara.

PENHA UNI 039

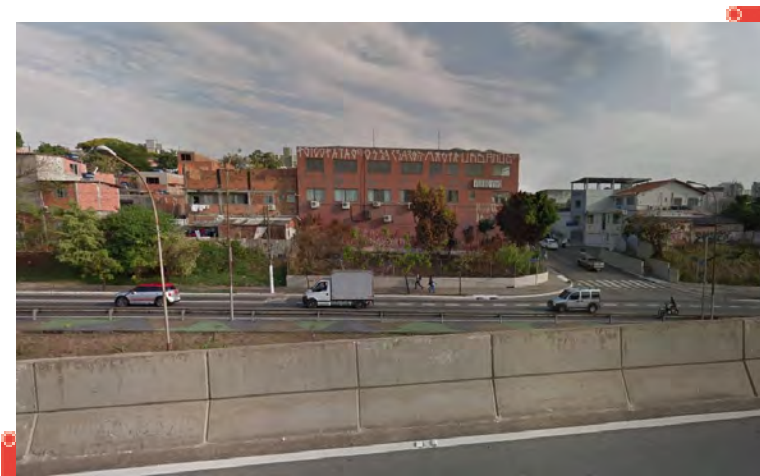
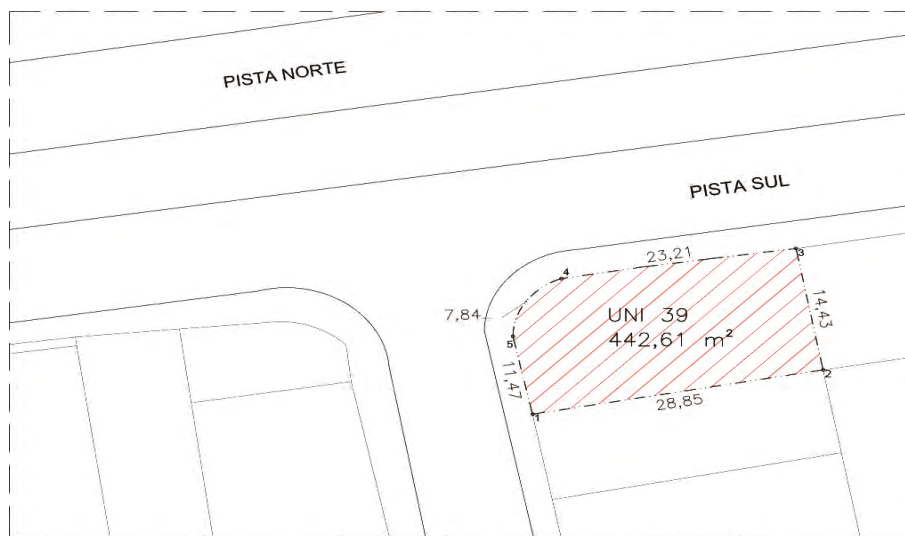

PENHA UNI 049



AVENIDA CONDE FRONTIN, 1.580.

1.480,49 m²

Ao lado da Estação Penha

Situada no bairro Vila Aricanduva, na Radial Leste, a região é predominantemente de uso residencial com alguns pontos de serviços e comércios.

Equipamentos próximos:

ETEC Professor Aprígio Gonzaga, a UBS Vila Aricanduva e Hospital Santa Clara.



METRÔ

12/2025

PENHA UNI 049

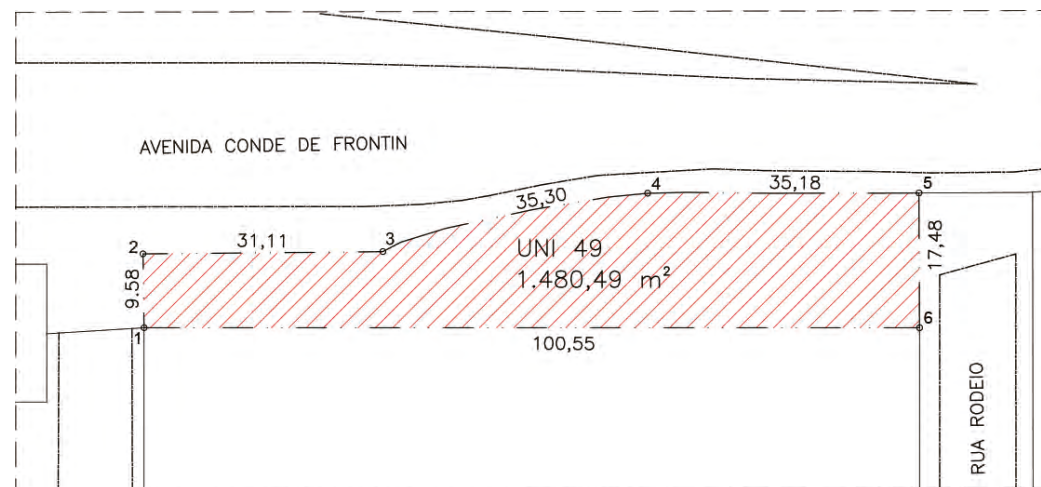

METRÔ

12/2025

GUILHERMINA-ESPERANÇA UNI 062



AV. ANTONIO ESTEVÃO DE CARVALHO, S/N.

2.050,77 m²

A 120 m da Estação Guilherme-Esperança

Equipamentos próximos:

EMEI Brig. Rafael Tobias de Aguiar, UBSs Vila Guilhermina – Doutor Americo Raspa Neto e Cidade Patriarca; EEs Profa. Adelaide Ferraz e Oliveira e Luiz Antônio Fragoso.

Necessidade de regularização pelo comprador:

- Falta unificação e desdobro de matrículas
- Remarcação de divisas

Área Objeto da Lei 8849/78 – Lei de Alinhamento da Radial Leste II



METRÔ

12/2025

GUILHERMINA-ESPERANÇA UNI 062

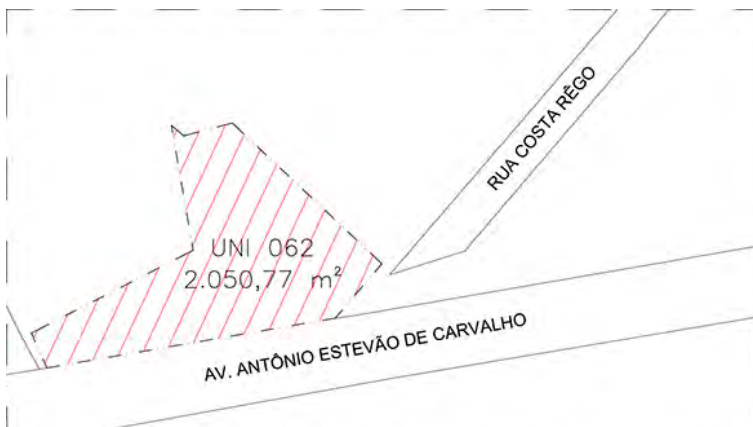

METRÔ

12/2025

PATRIARCA UNI 094

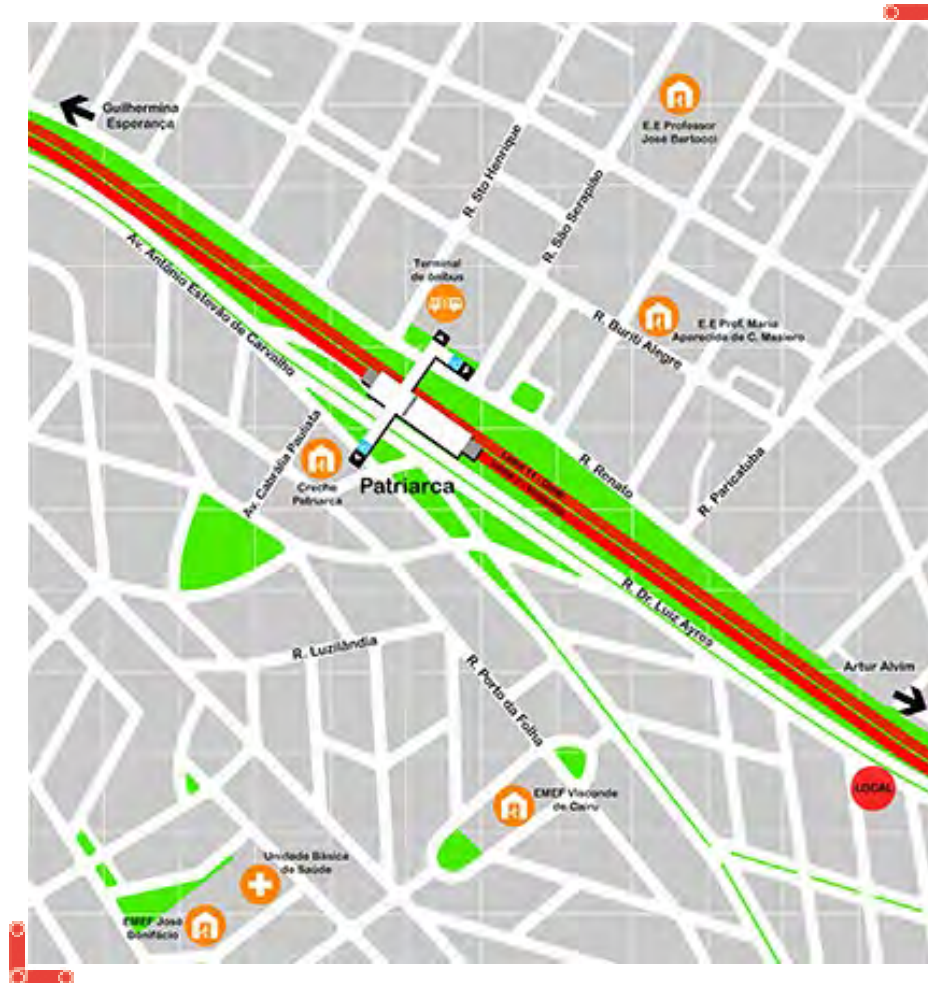

RUA COM. JULIANO TENA, S/N.

2.859,62 m²

Próxima da Estação Patriarca-Vila Ré

Localizada na Zona Leste de São Paulo.

Equipamentos próximos:

Hospital Municipal/AMA Dr. Alexandre Zaio (Vila Nhocuné); UBSs Cidade Patriarca e Parque Arthur Alvim; CEI Indir Salesiana Domingos Savio; EMEF Visconde de Cairu, Arthur Alvim e José Bonifácio; EE Professora Maria Augusta de Ávila.



METRÔ

12/2025

PATRIARCA UNI 094

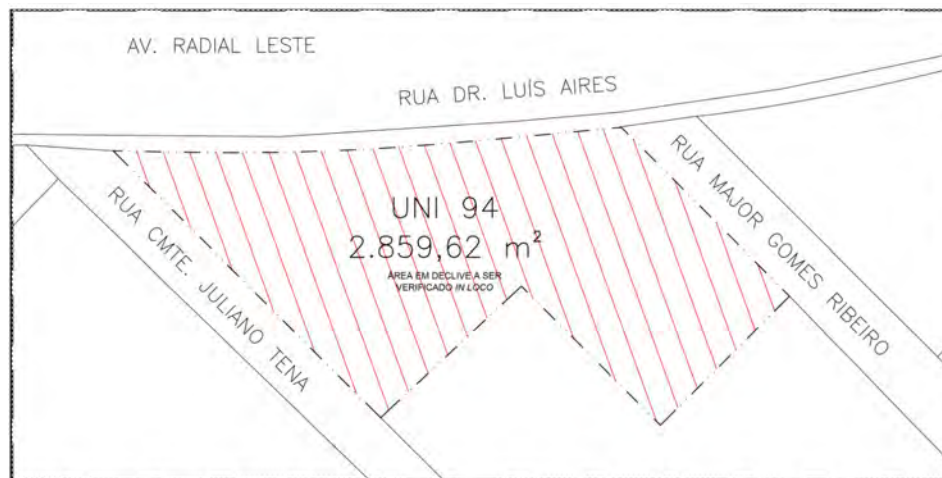

METRÔ

12/2025

PATRIARCA UNI 095

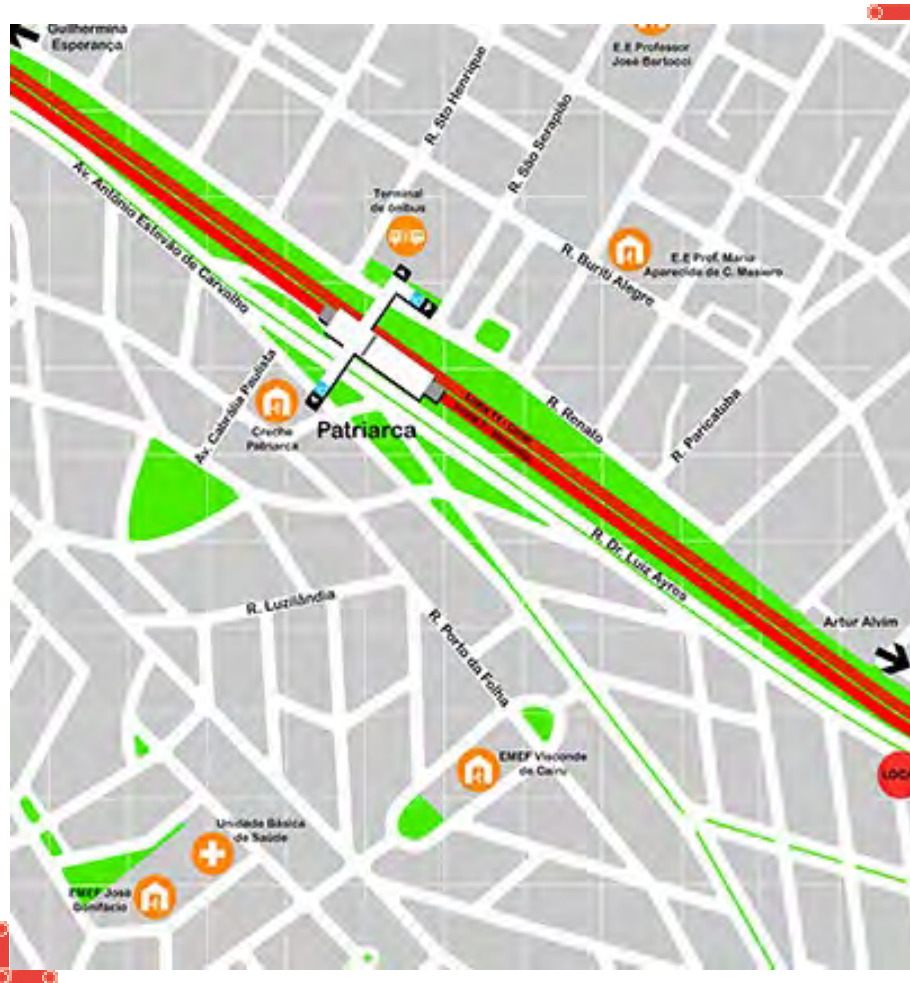

RUA MAJOR GOMES RIBEIRO, S/N.

3.003,53 m²

A 800 m da Estação Patriarca-Vila Ré

Equipamentos próximos:

Hospital Municipal/AMA Dr. Alexandre Zaio (Vila Nhocuné); UBs Cidade Patriarca e Parque Arthur Alvim; CEI Indir Salesiana Domingos Savio; EMEF Visconde de Cairu, Arthur Alvim e José Bonifácio; EE Professora Maria Augusta de Ávila.

Necessidade de regularização pelo comprador:

- Não averbada a demolição nas matrículas 159085/ 159084/159086
- Área objeto da Lei 8849/78 – Lei de Alinhamento da Radial Leste II



METRÔ

12/2025

PATRIARCA UNI 095

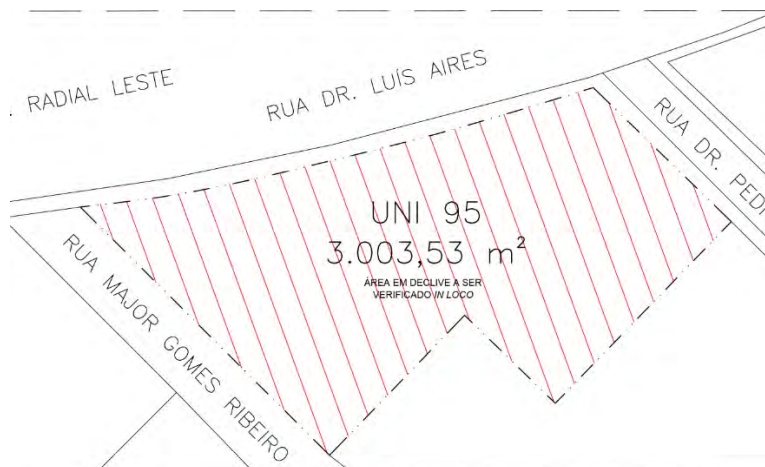

METRÔ

12/2025

ARTUR ALVIM UNI 096

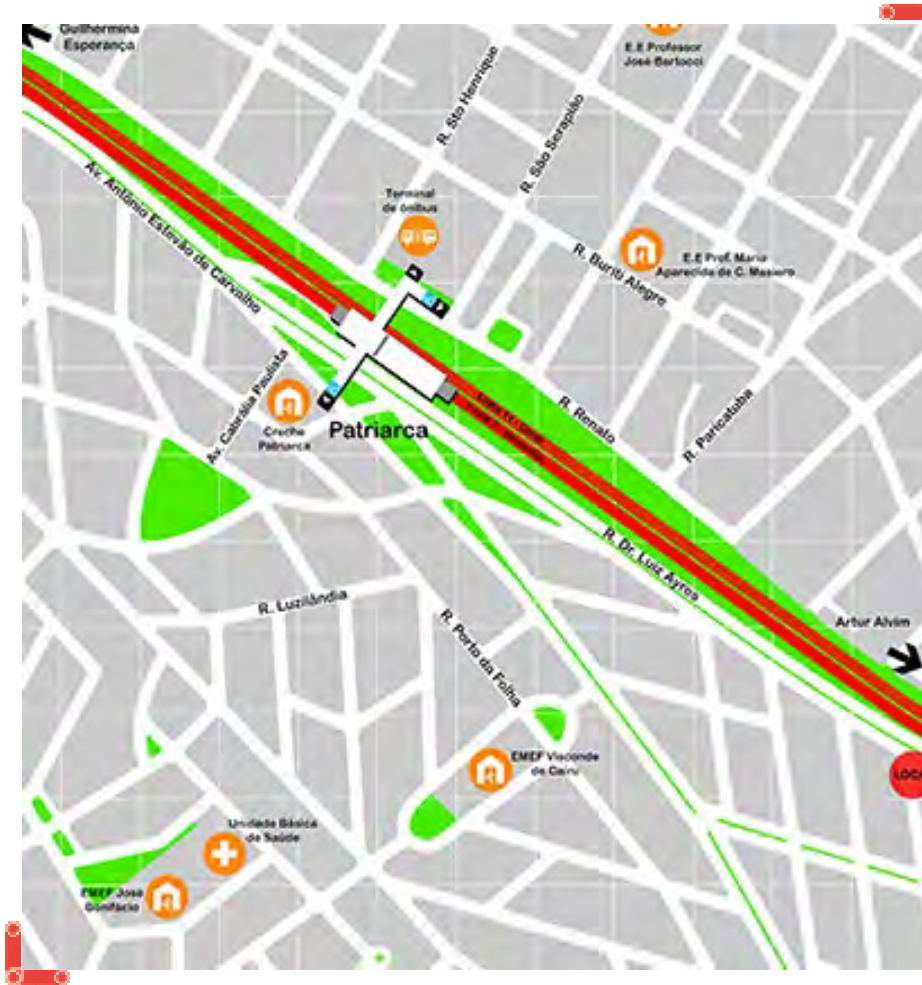

RUA DR. LUIZ AIRES, S/N.

2.604,55 m²

Próxima da Estação Artur Alvim/Patriarca

Localizada na Zona Leste de São Paulo.



METRÔ

12/2025

ARTUR ALVIM UNI 096

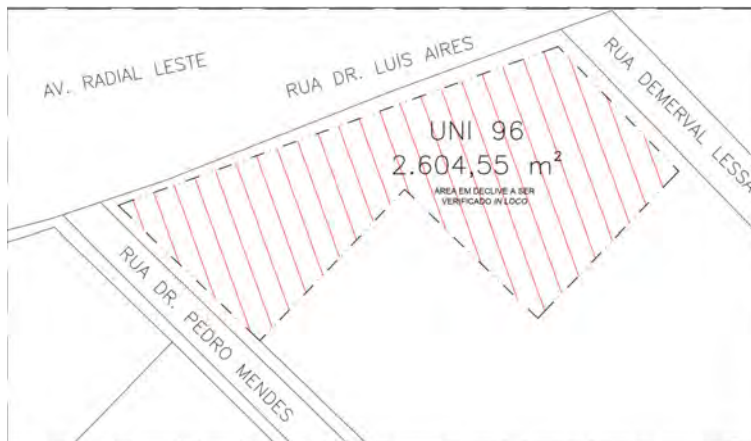

ARTUR ALVIM UNI 097

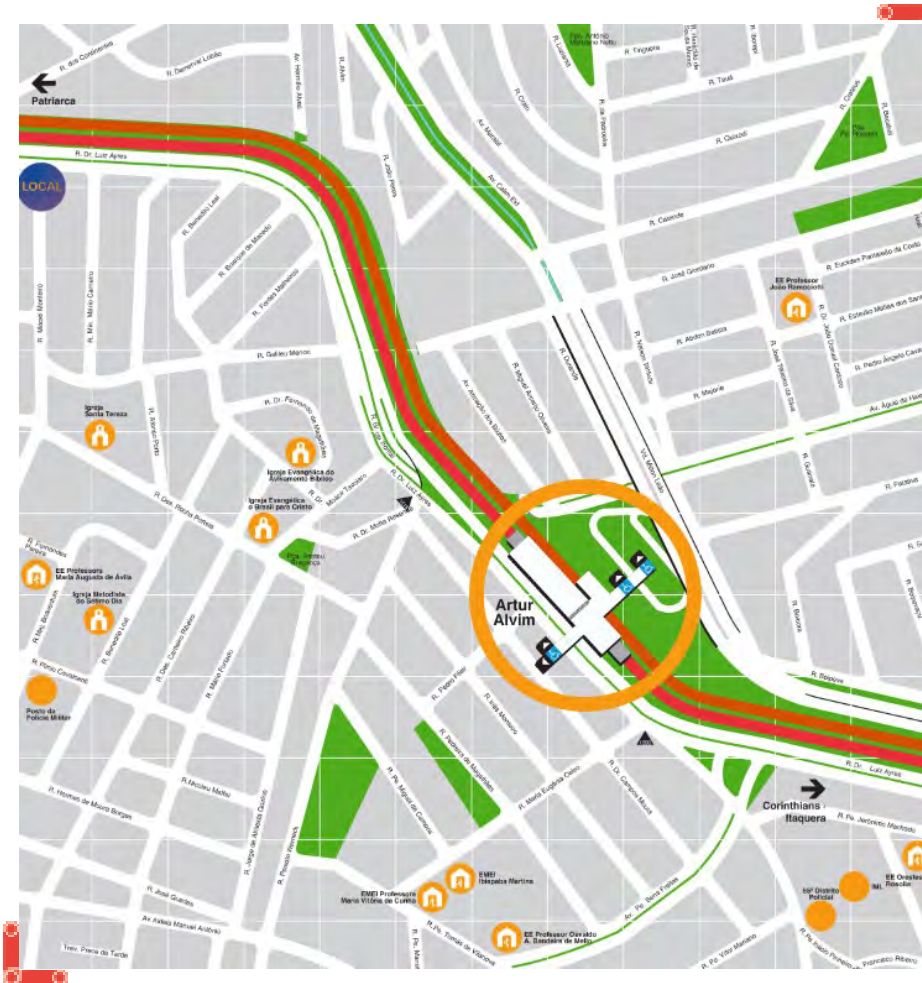

RUA DR. LUIZ AIRES, S/N.

3.245,52 m²

A 1.120 m da Estação Artur Alvim

Equipamentos próximos:

Hospital Municipal/AMA Dr. Alexandre Zaio (Vila Nhocuné); UBS Parque Arthur Alvim; EMEFs ; AMA/UBS Integrada Padre Manoel da Nóbrega; CEI Santa Bárbara; EMEI Ibiapaba Martins; EMEFs Visconde de Cairu, Arthur Alvim e José Bonifácio; EEs Professora Maria Augusta de Ávila e Oswaldo Aranha B de Mello.

Necessidade de regularização pelo comprador:

- Averbação da demolição na matrícula 60259

Área objeto da Lei 8849/78 – Lei de Alinhamento da Radial Leste II



METRÔ

12/2025

ARTUR ALVIM UNI 097

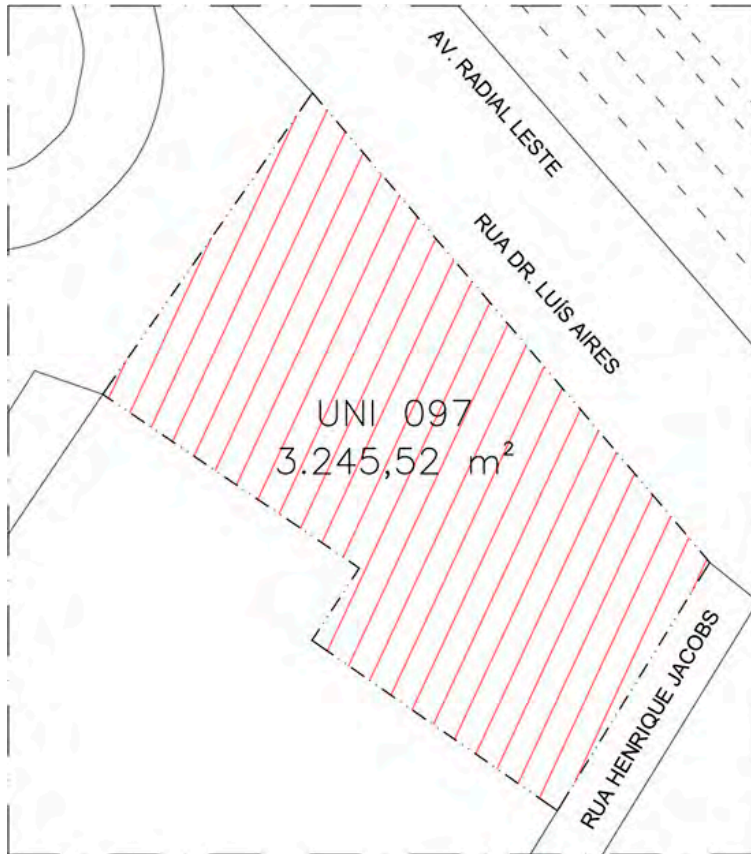

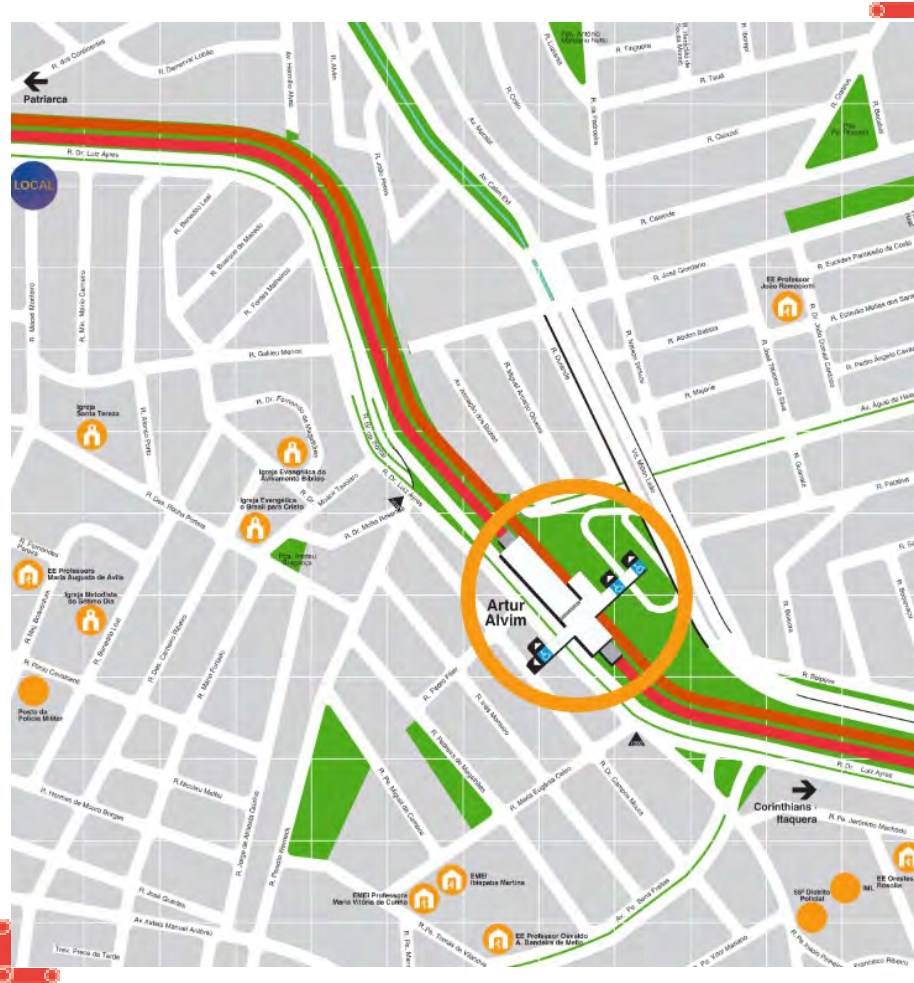

2.968,00 m²

A 1.050 m da Estação Artur Alvim

Equipamentos próximos:

Hospital Municipal/AMA Dr. Alexandre Zaio (Vila Nhocuné); UBS Parque Arthur Alvim; EMEFs ; AMA/UBS Integrada Padre Manoel da Nóbrega; CEI Santa Bárbara; EMEI Ibiapaba Martins; EMEFs Visconde de Cairu, Arthur Alvim e José Bonifácio; EEs Professora Maria Augusta de Ávila e Oswaldo Aranha B de Mello.

Necessidade de regularização pelo comprador:

- Existência de vegetação arbórea
- Não averbada a demolição 61885

Área objeto da Lei 8849/78 – Lei de Alinhamento da Radial Leste II

ARTUR ALVIM UNI 098

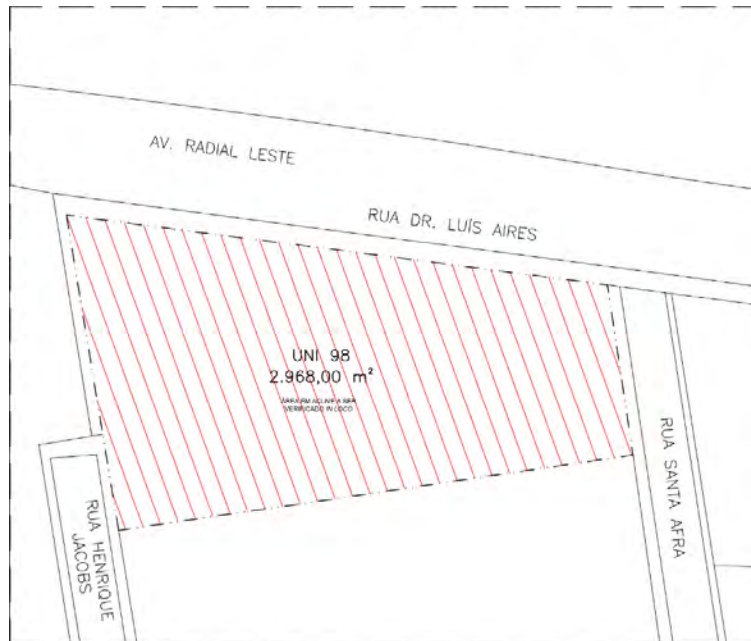

VILA MARIANA UNI 238

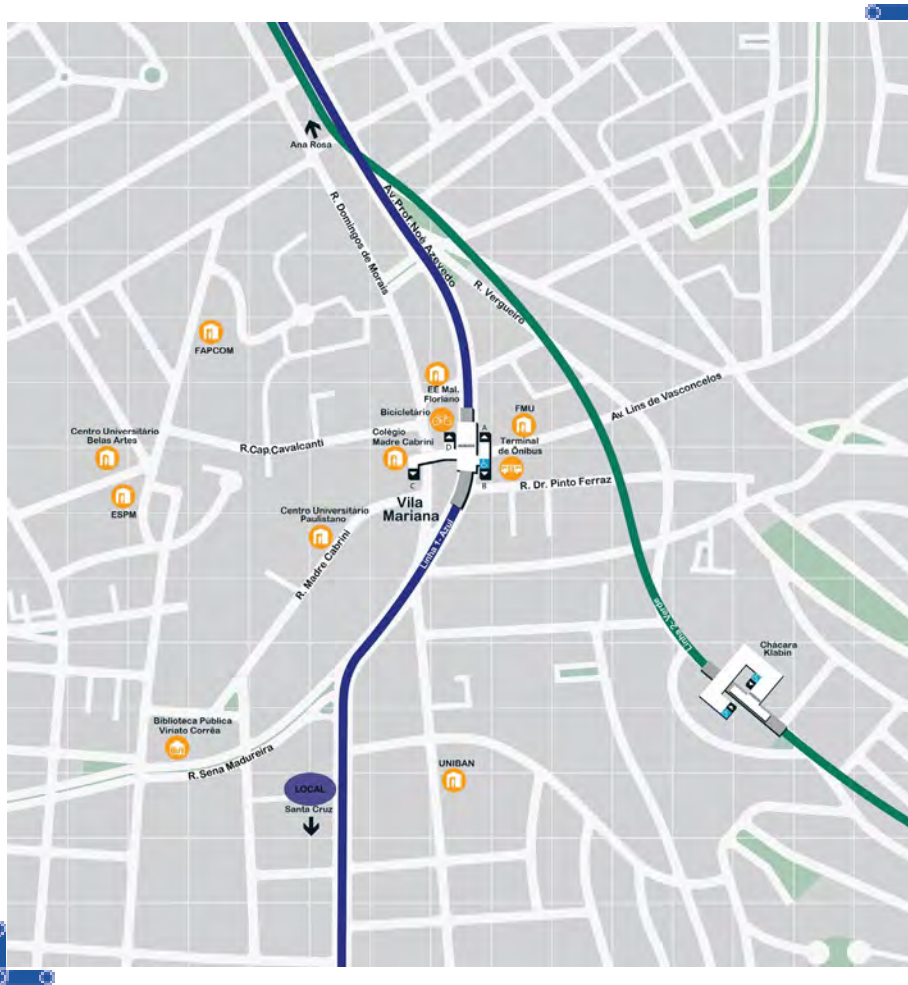

RUA DOMINGOS DE MORAIS, 2026.

256,15 m²

Próxima da Estação Vila Mariana

Localizada no Bairro Vila Mariana, no centro expandido da cidade, próxima a vias de grande fluxo como Rua Vergueiro e Rua Sena Madureira.

Encontra-se perto das Universidades FMU, ESPM, Belas Artes e Uniban, Curso e Colégio Poliedro e do Museu Lasar Segal.



METRÔ

12/2025

VILA MARIANA UNI 238

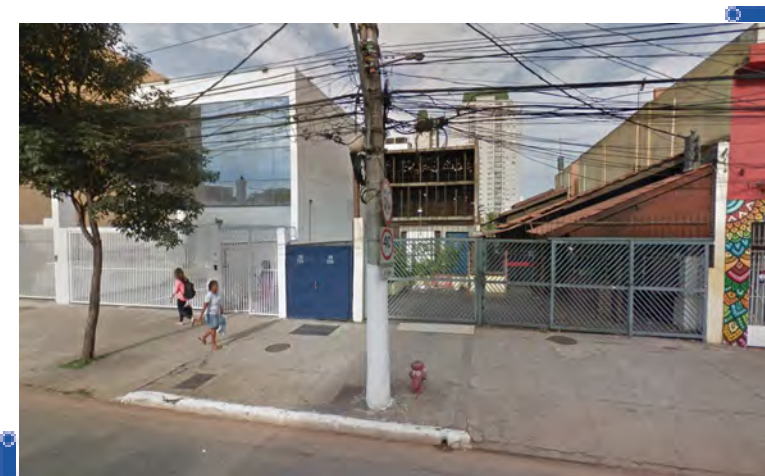
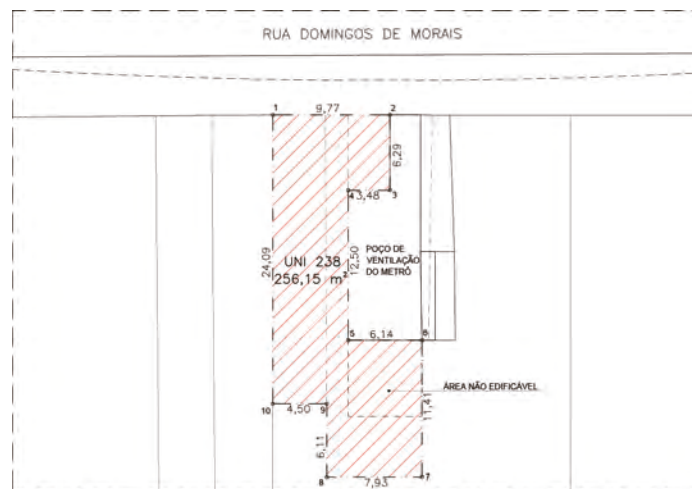

JABAQUARA UNI 284

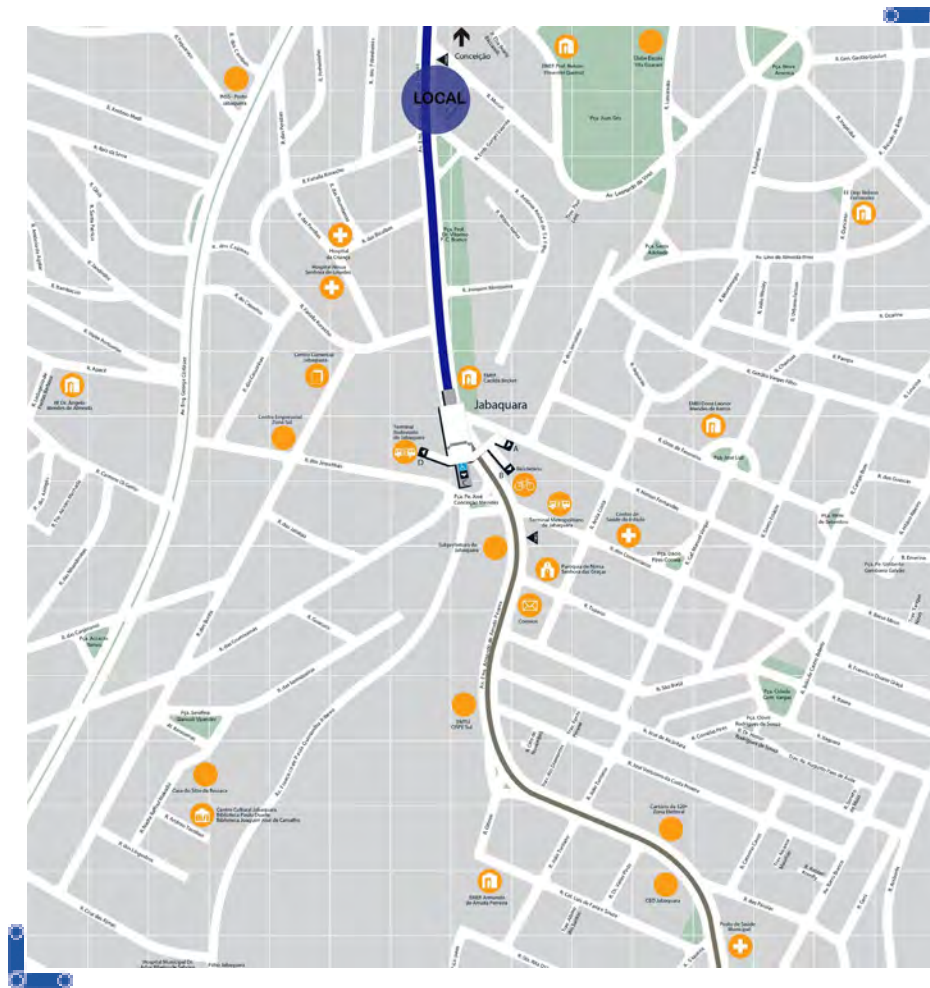

RUA ANTONIO ANDRÉ DE SÁ FILHO, S/N.

192,60 m² de terreno e 137 m² de área construída

Próxima da Estação Jabaquara
Localizada na Zona Sul de São Paulo.



METRÔ

12/2025

JABAQUARA UNI 284



DIADEMA UNI 426

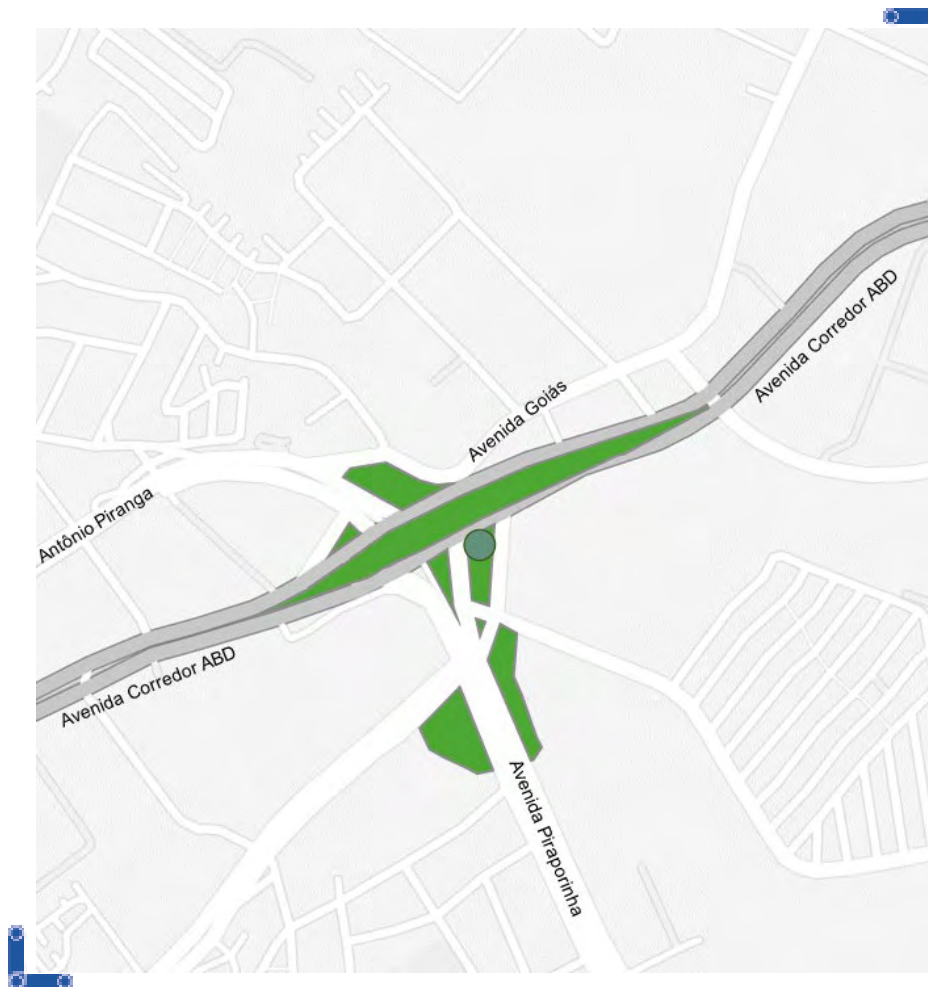

RUA PIRAPORINHA S/N X AV. CORREDOR ABD –
DIADEMA - SP

955,04 m²

Próxima do Corredor ABD

Localizada em área predominantemente industrial e boa
acessibilidade de veículos.

Próxima à av. Piraporinha, av. Presidente Juscelino e corredor ABD, o
qual se conecta com as estações Jabaquara da Linha 1-Azul e São
Mateus da Linha 15-Prata

DIADEMA UNI 426

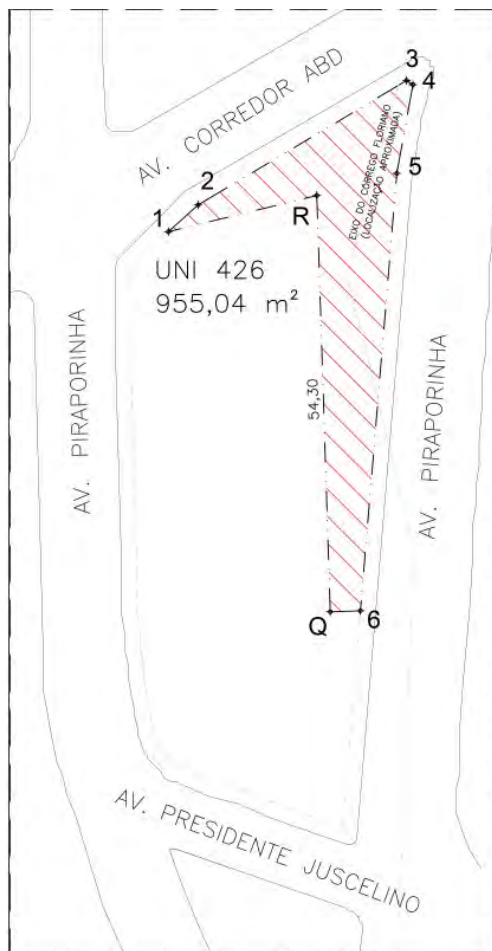

DIADEMA UNI 429

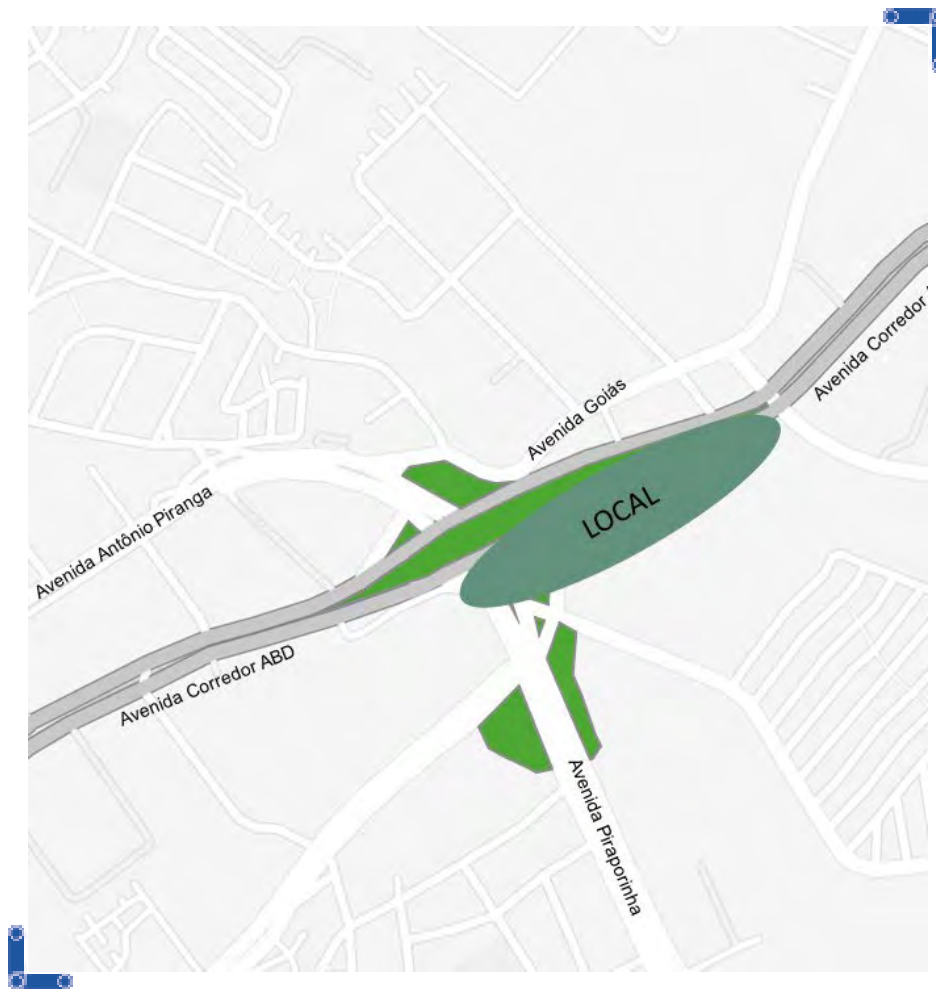

AV. OÍÁS, ALTURA DO NUMERO 191 – DIADEMA-SP

1.158,48 m²

Próxima do Corredor ABD

Matrícula contém viário e córrego – precisa de desmembramento;

Área remanescente da implantação do Corredor de Ônibus, em área predominantemente industrial e boa acessibilidade de veículos.

Próxima à av. Piraporinha, av. Goiás e cortada pelo corredor ABD, o qual se conecta com as estações Jabaquara da Linha 1-Azul e São Mateus da Linha 15-Prata.

DIADEMA UNI 429

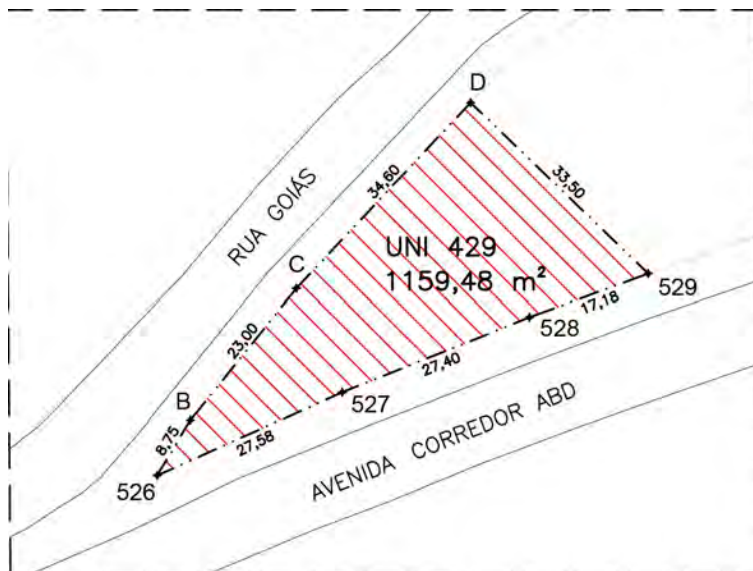

SANTANA UNI 482



RUA BENVINDA A. DE ABREU LEME, 226.

3.255 m² de terreno e 2.700 m² de área construída,
Próximo da Estação Santana
Inserida no Bairro Santana, na Zona Norte de São Paulo.

SANTANA UNI 482

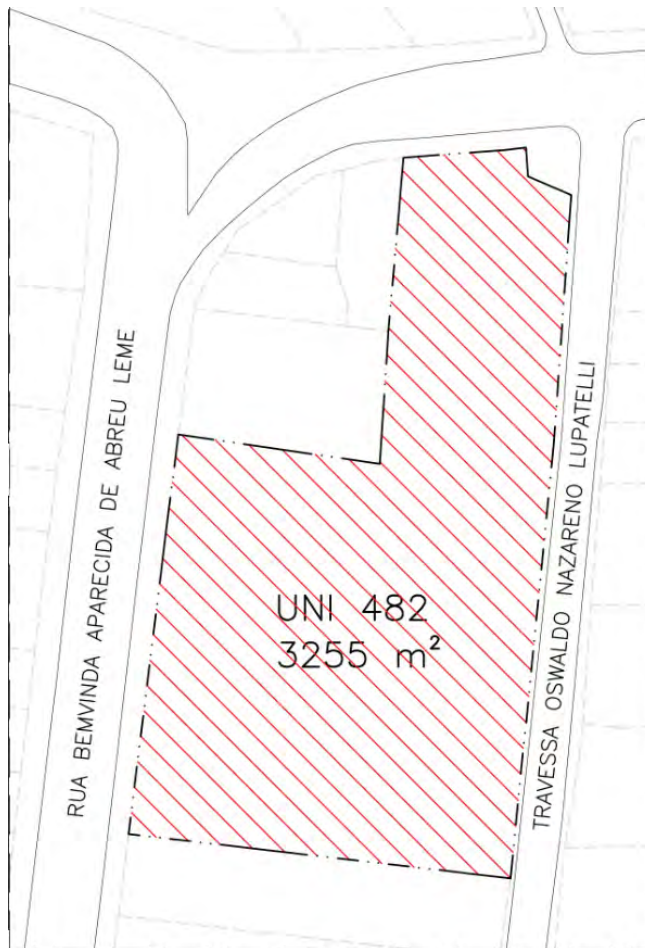

PARAISO UNI 543

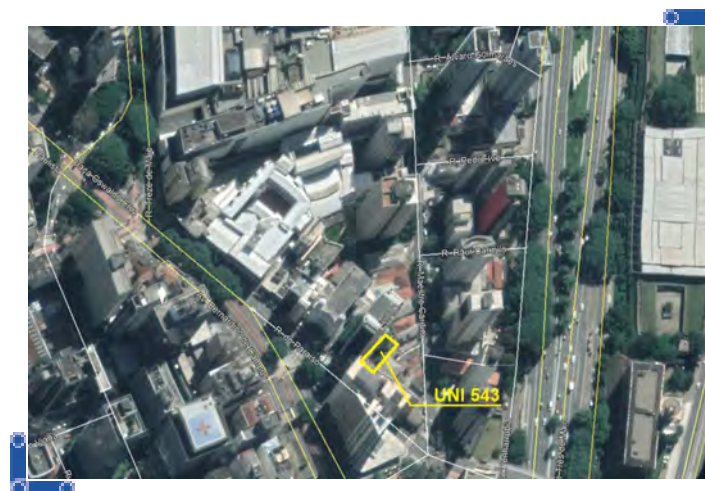
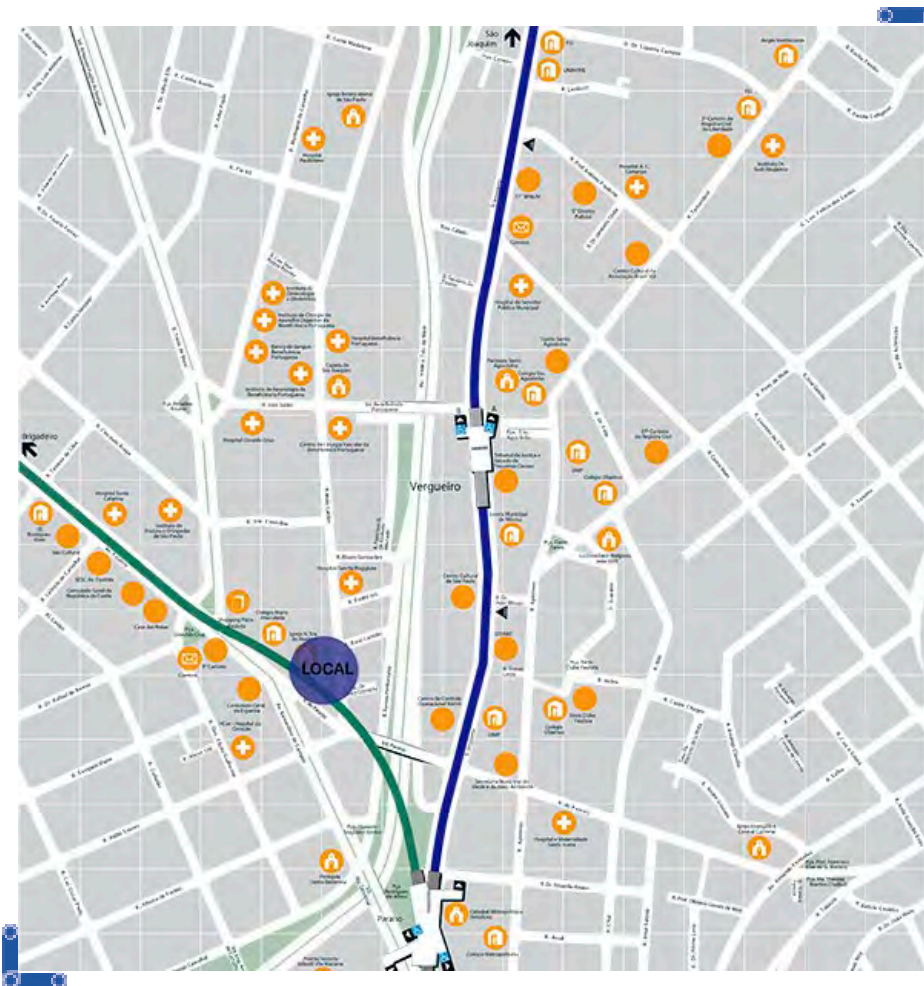

RUA DO PARAÍSO, 63.

168,95 m²

Próxima da Estação Paraíso

Localizada na Zona Central de São Paulo, no bairro Paraíso.

PARAISO UNI 543



SANTANA UNI 630

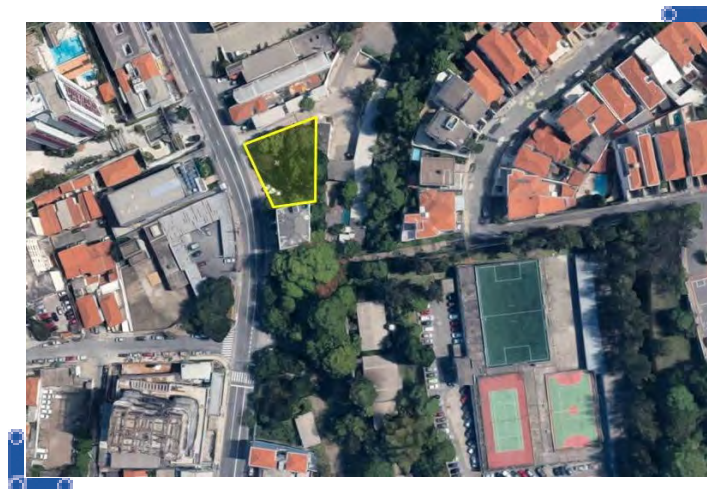
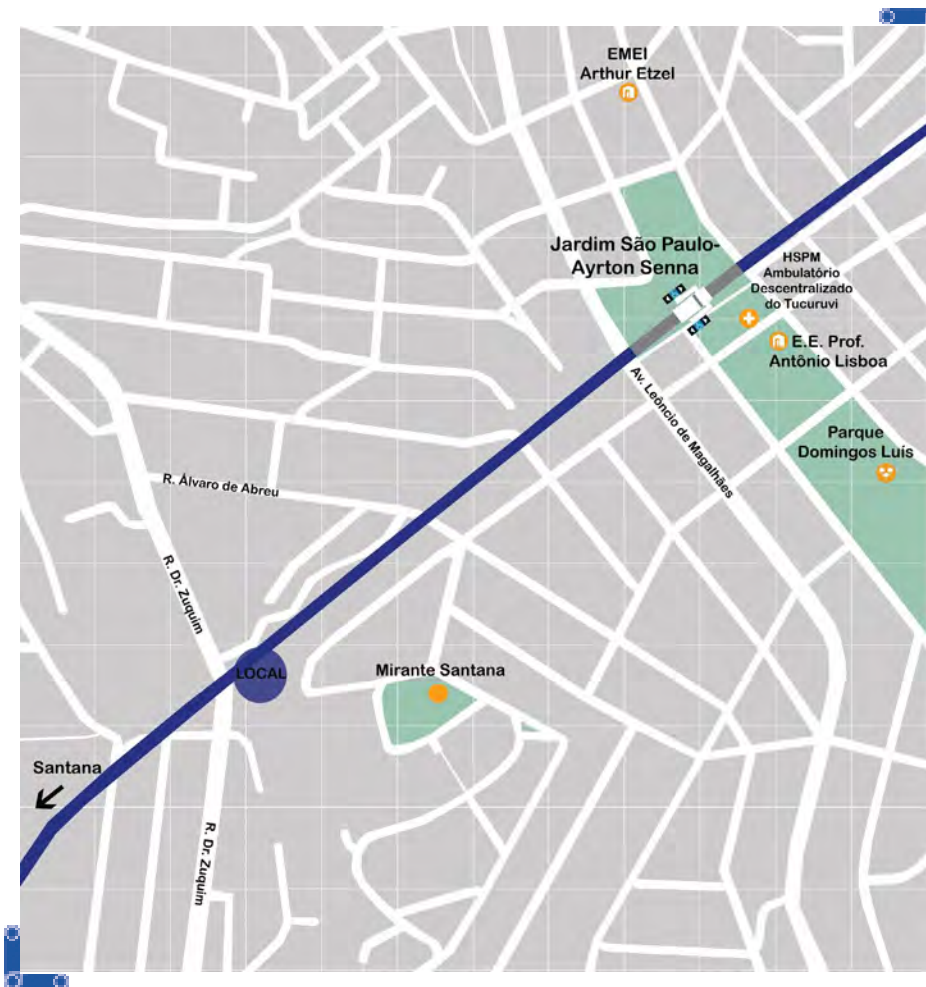

RUA DR. ZUQUIM.

737,41 m²

Próximo da Estação Santana

Inserida no Bairro Santana, na Zona Norte de São Paulo. Encontra-se perto de avenidas de grande fluxo como a Av. Cruzeiro do Sul, Av. General Ataliba Leonel e Av. Água Fria.

Equipamentos próximos:

SABESP e o Colégio Objetivo Saint Lucas.

Área com restrições construtivas a serem verificadas, como saídas de ventilação e interferências subterrâneas.



METRÔ

12/2025

SANTANA UNI 630

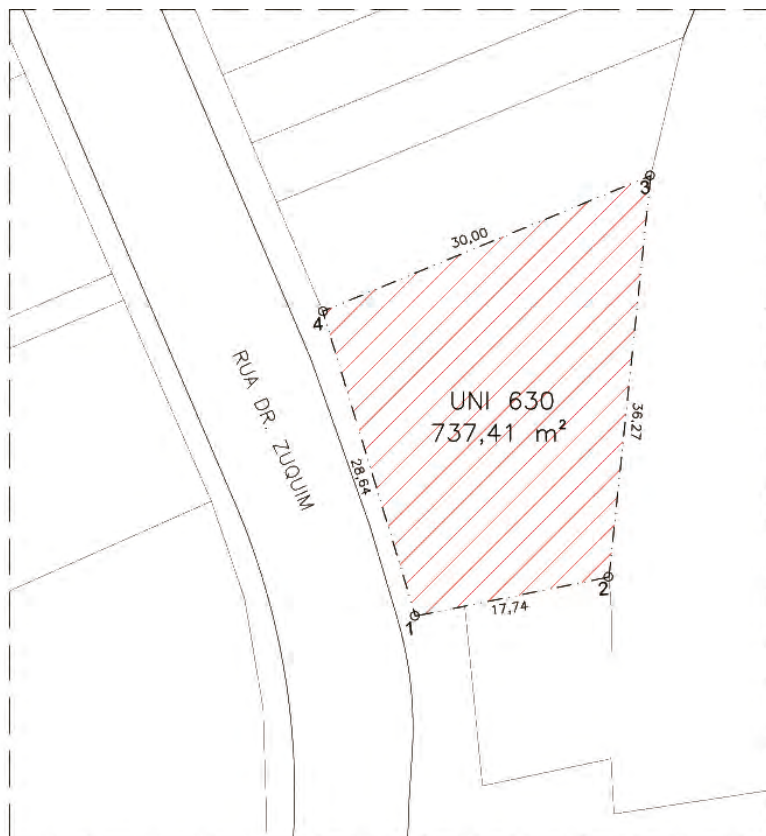

VILA MADALENA UNI 1432

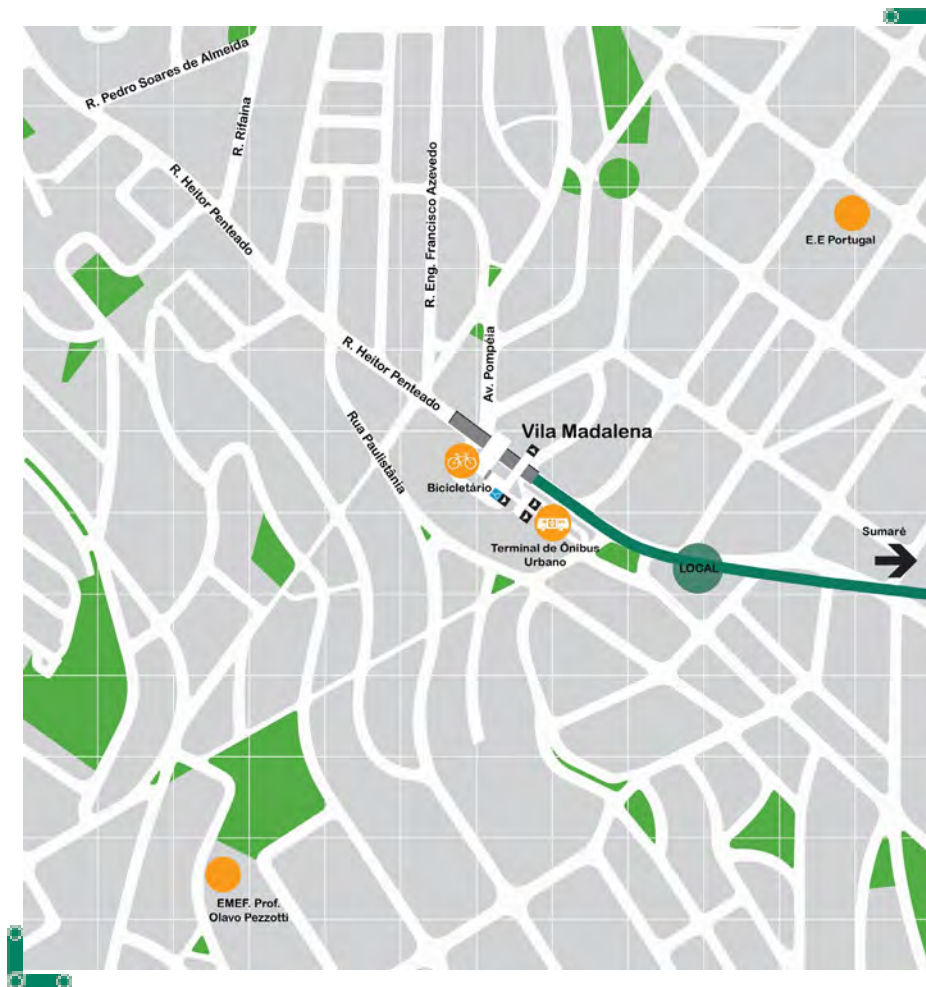

RUA HEITOR PENTEADO, 887.

1.356,83 m² e 668,35 m² de área construída

Próxima da Estação Vila Madalena

Localizada na Zona Oeste de São Paulo, no bairro Sumarezinho.

Equipamentos próximos:

Santuário Nossa Senhora de Fátima, perto da Associação Alberto Santos Dumont para Apoio à Pesquisa AASDAP e do Instituto de Arte e Ciência - INDAC.



METRÔ

12/2025

VILA MADALENA UNI 1432

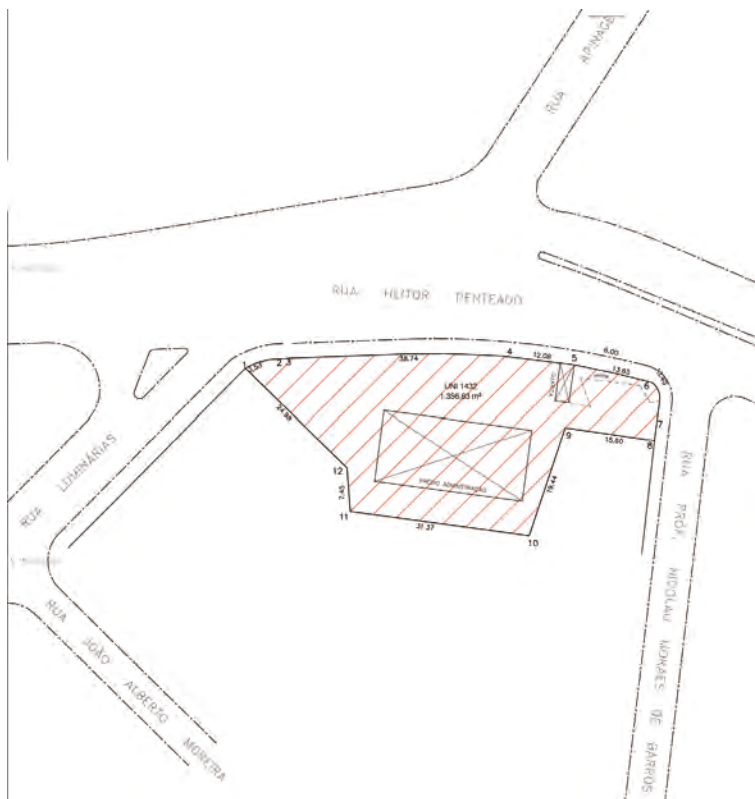

METRÔ

12/2025

TERMINAL VILA MADALENA UNI 1434

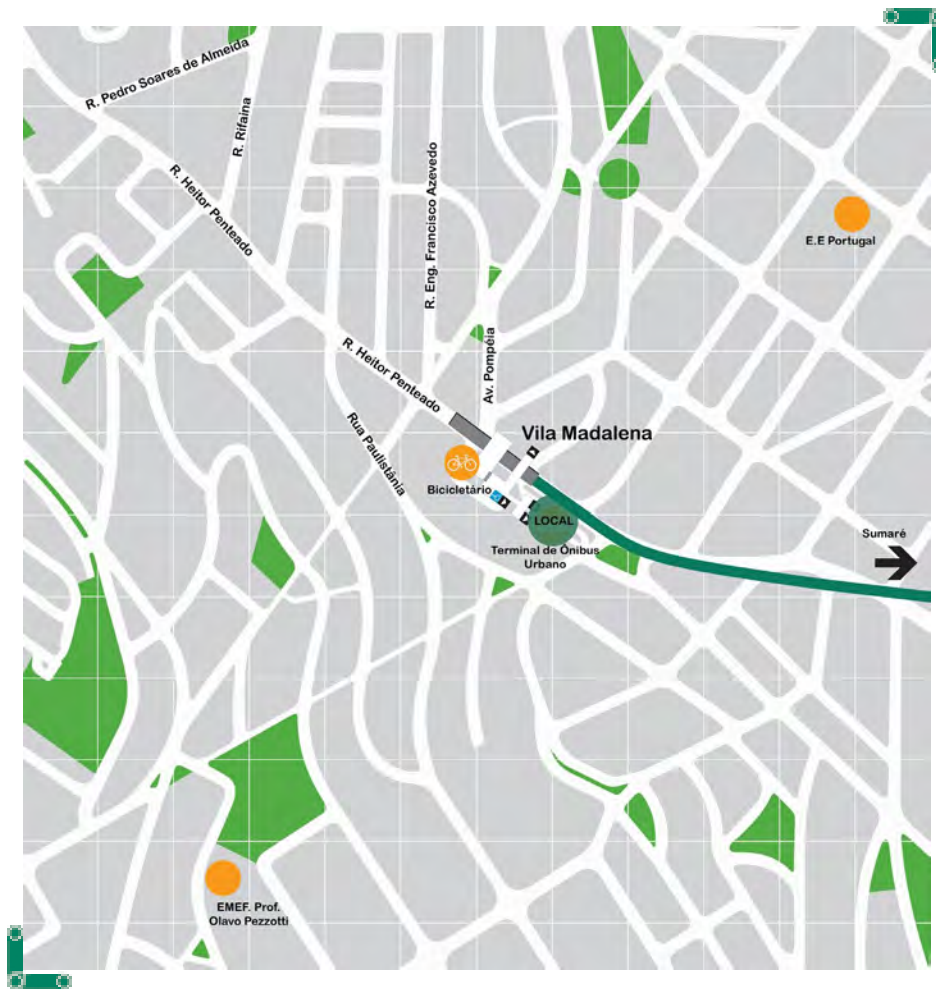

RUA HEITOR PENTEADO.

3.784,79 m²

Ao lado da Estação Vila Madalena

Localizada na Zona Oeste de São Paulo, no bairro do Sumarezinho.

Equipamentos próximos:

Associação Alberto Santos Dumont para Apoio à Pesquisa AASDAP e do Instituto de Arte e Ciência - INDAC.



METRÔ

12/2025

TERMINAL VILA MADALENA UNI 1434

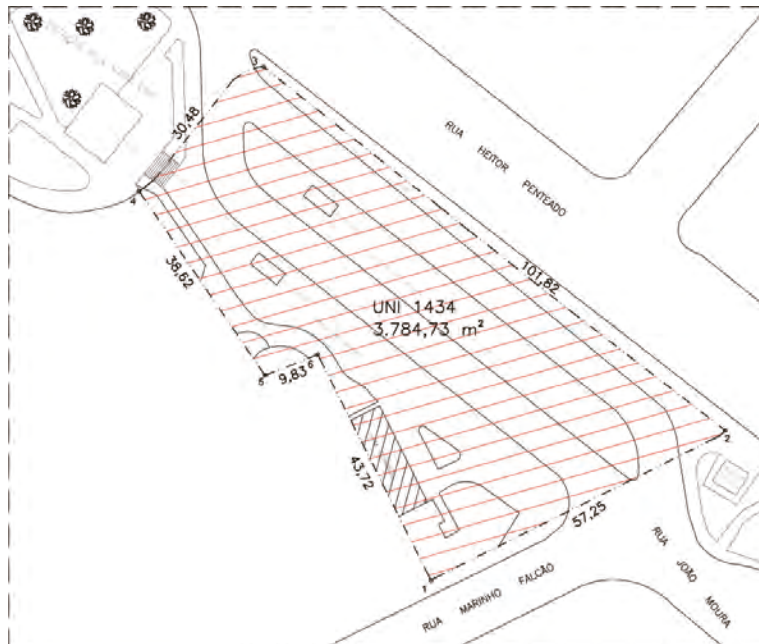

METRÔ

12/2025

TERMINAL VILA MARIANA UNI 1867/1868/1476/237

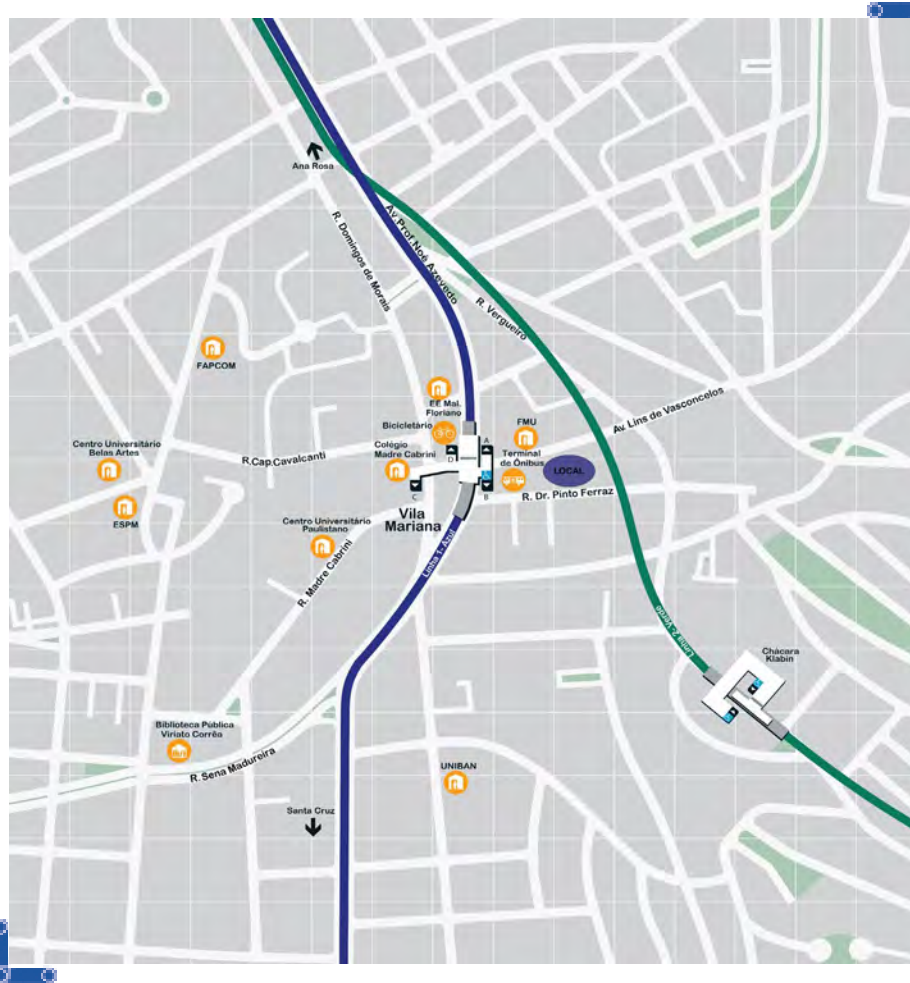

AV LINS DE VASCONCELOS

8.249,45 m²

Ao lado da Estação Vila Mariana

Área total abrange o Terminal de Ônibus e o Acesso Leste da Estação Vila Mariana da Linha 1-Azul do Metrô.

Inserida no bairro Vila Mariana, com um perfil tanto comercial e de serviços quanto residencial

Equipamentos próximos:

Universidades, como Anhanguera, FMU, FIAP, ESPM, Belas Artes, Colégios e Hospitais importantes para a região.



METRÔ

12/2025

TERMINAL VILA MARIANA UNI 1867/1868/1476/237

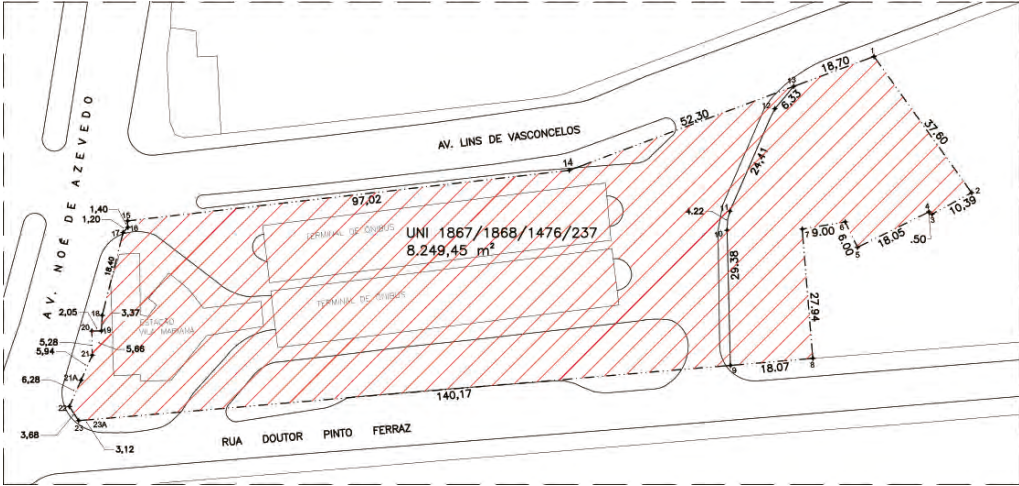

SACOMÃ UNI 1874



RUA AGOSTINHO GOMES, 3.538.

160,57 m²

Ao lado da Estação Sacomã.

Próxima do Terminal de Ônibus Sacomã.

Localizada no Bairro Ipiranga, próxima de ruas com grande fluxo como a Rua Bom Pastor e a Av. das Juntas Provisórias

Equipamentos próximos:

Papelaria Kalunga, da EE. Prof. José Escobar

SACOMÃ UNI 1874

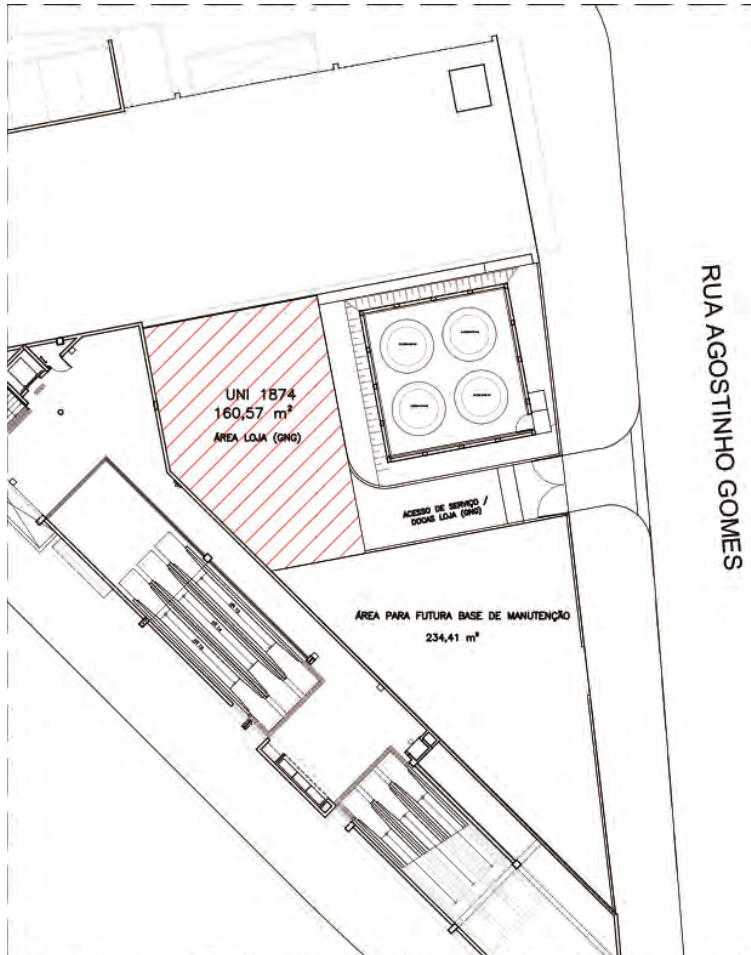

IMIGRANTES UNI 2000

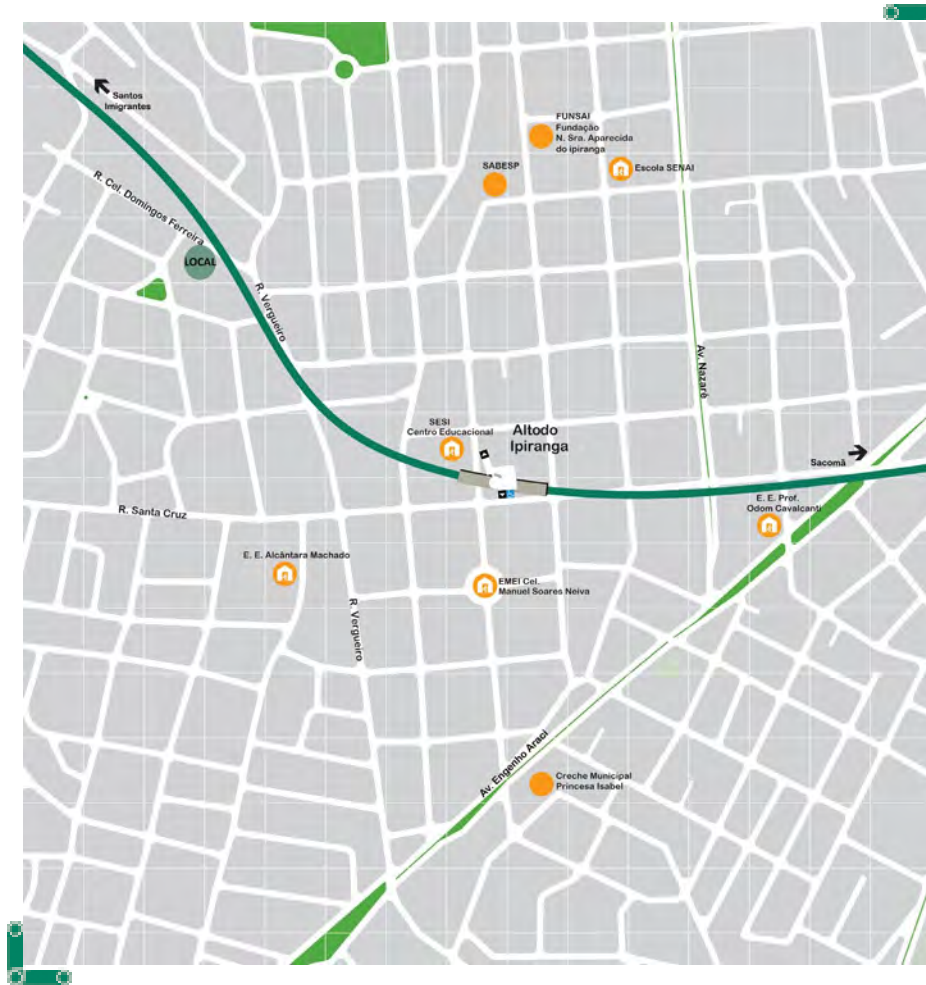

RUA CORONEL DOMINGOS FERREIRA.

1.456,38 m²

Próxima das Estações No Alto do Ipiranga e Santos-Imigrantes.

Localizada no bairro Vila Firmiano Pinto.

Equipamentos próximos:

Sabesp, Sesi, Sena e do Aquário de São Paulo.

IMIGRANTES UNI 2000

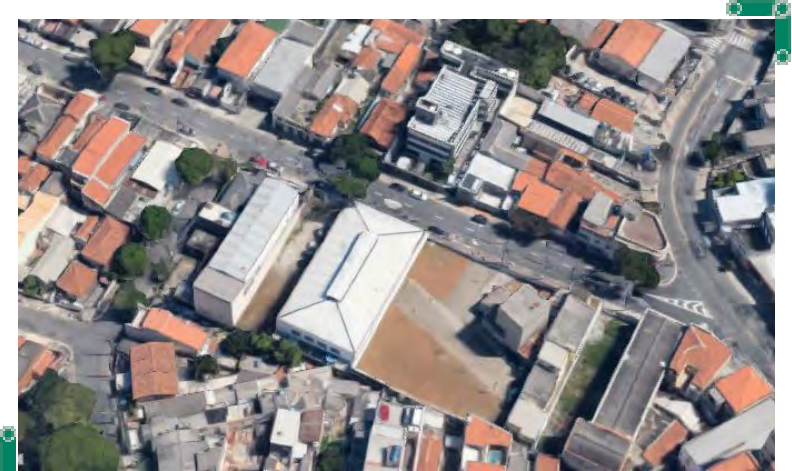
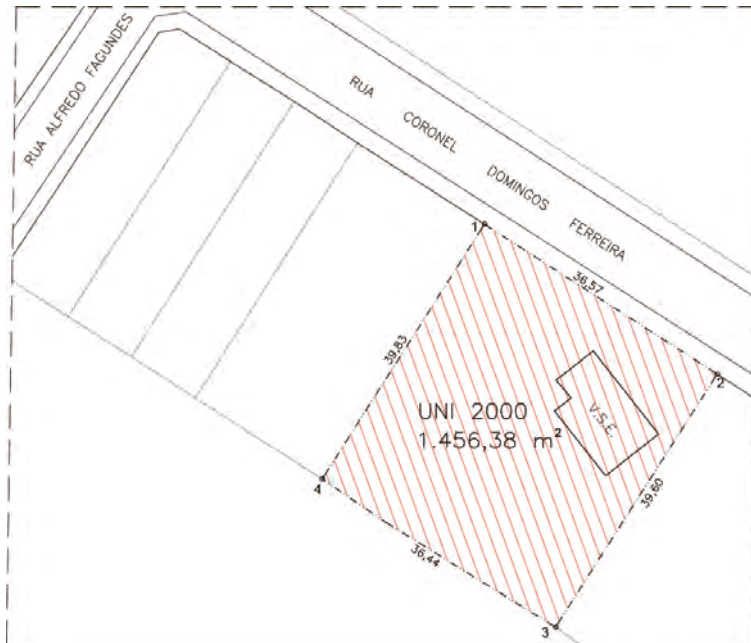

METRÔ

12/2025

VILA PRUDENTE UNI 2016

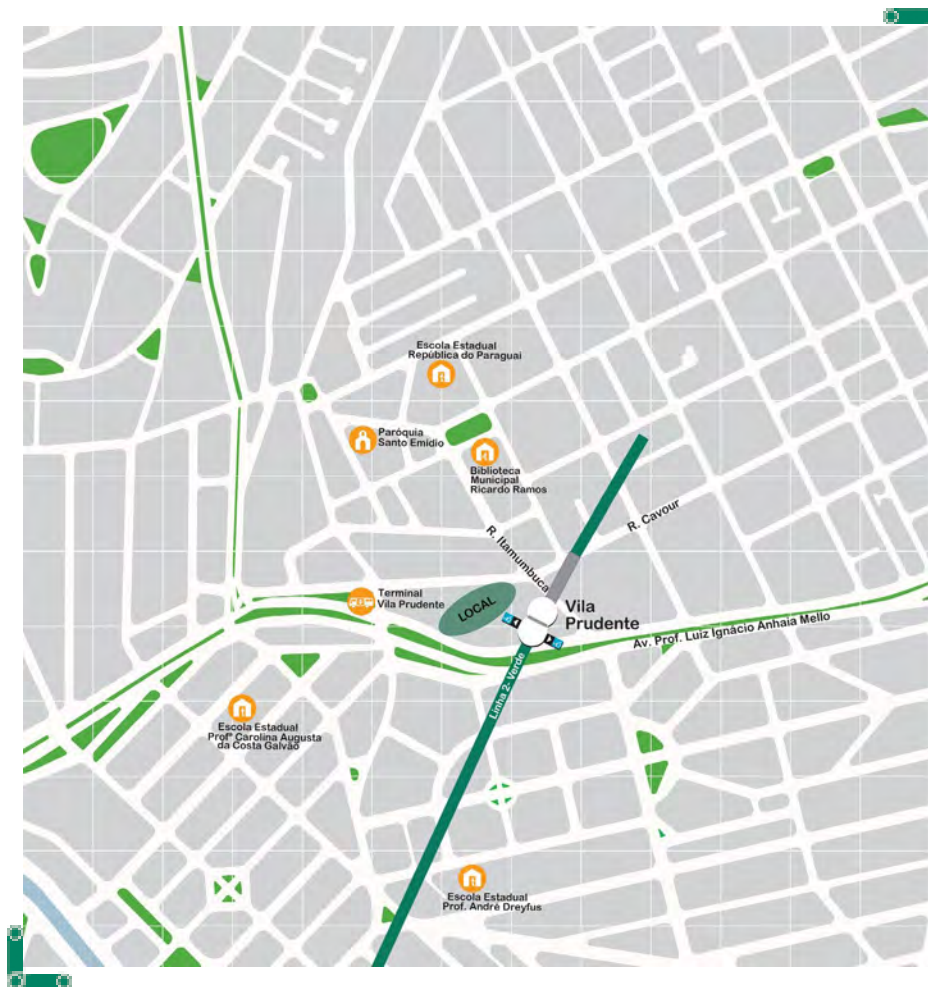

RUA CAVOUR, 156.

2.395 m²

Ao lado da Estação Vila Prudente

Localizada na Zona Leste próxima de avenidas com grande fluxo como Av. Professor Luiz Ignácio Anhaia Mello e Av. Paes de Barros.

Equipamentos próximos:

Faculdade UNINOVE, da UBS Vila Prudente

VILA PRUDENTE UNI 2016

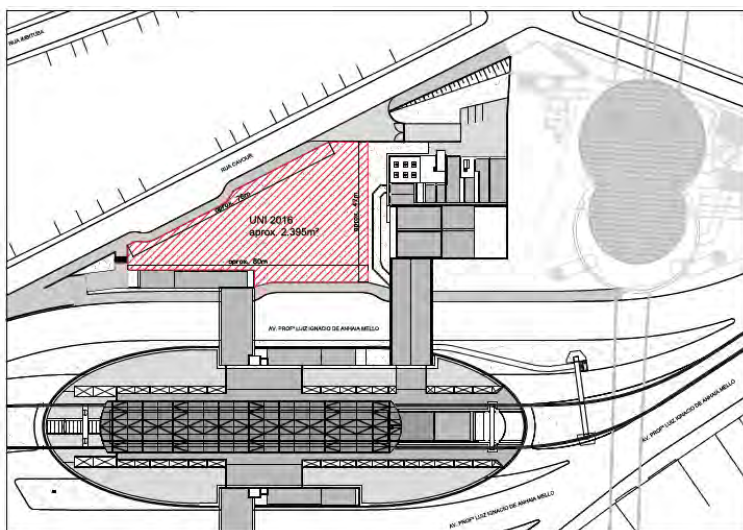

SACOMÃ UNI 2021



RUA ÁLVARO DO VALE, 36 / 56.

1.610,30 m²

Próxima da Estação Sacomã

Localizada na divisa do Bairro do Ipiranga com o Bairro Vila Carioca, na Zona Sul de São Paulo. Ao lado da Av. das Juntas Provisórias.

SACOMÃ UNI 2021

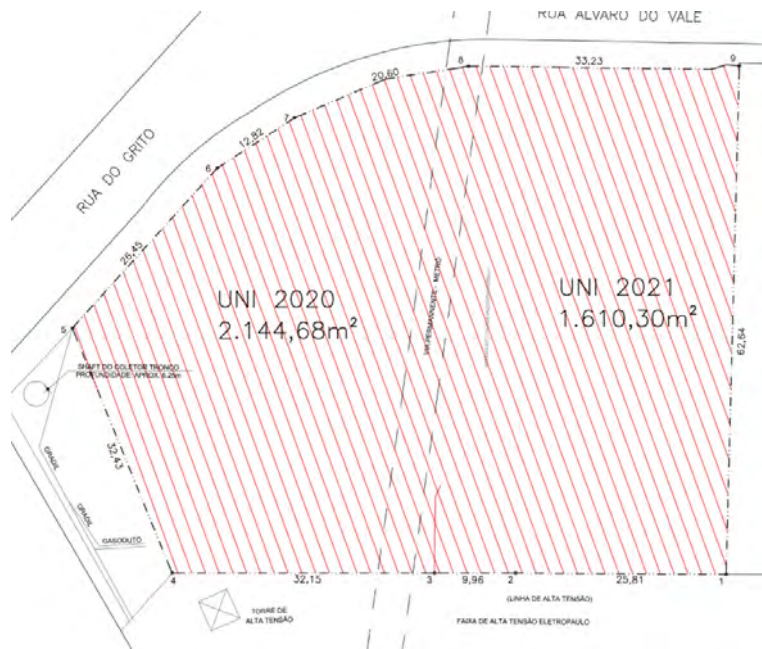

METRÔ

12/2025

LUZ UNI 4003

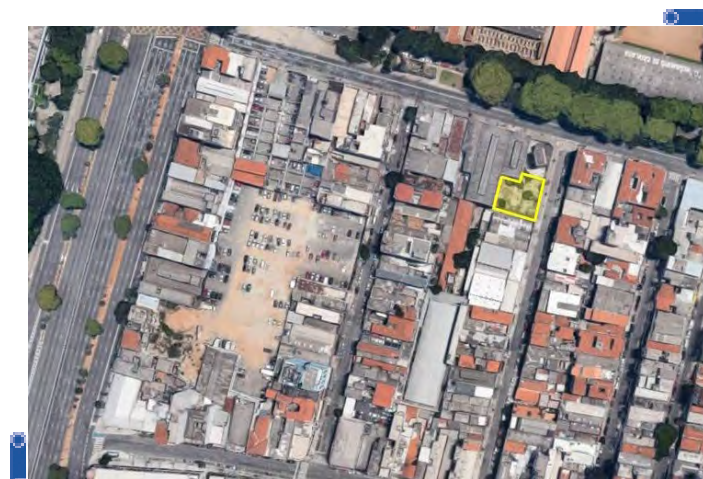

RUA DOM ANTÔNIO DE MELLO, 157.

481,89 m²

Próxima da Estação Luz

Localizada no Centro de São Paulo e inserida na Operação Urbana Centro, encontra-se perto de Também está próxima de importantes ruas de comércio da cidade como a Rua São Caetano, Rua José Paulino e Rua Santa Ifigênia.

Equipamentos próximos:

Três importantes instituições museológicas: o Museu da Língua Portuguesa, o Museu de Arte Sacra e a Pinacoteca do Estado.



METRÔ

12/2025

LUZ UNI 4003

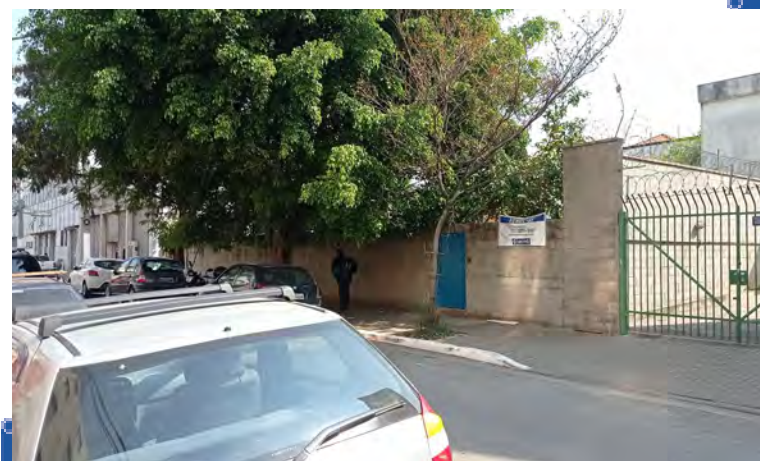
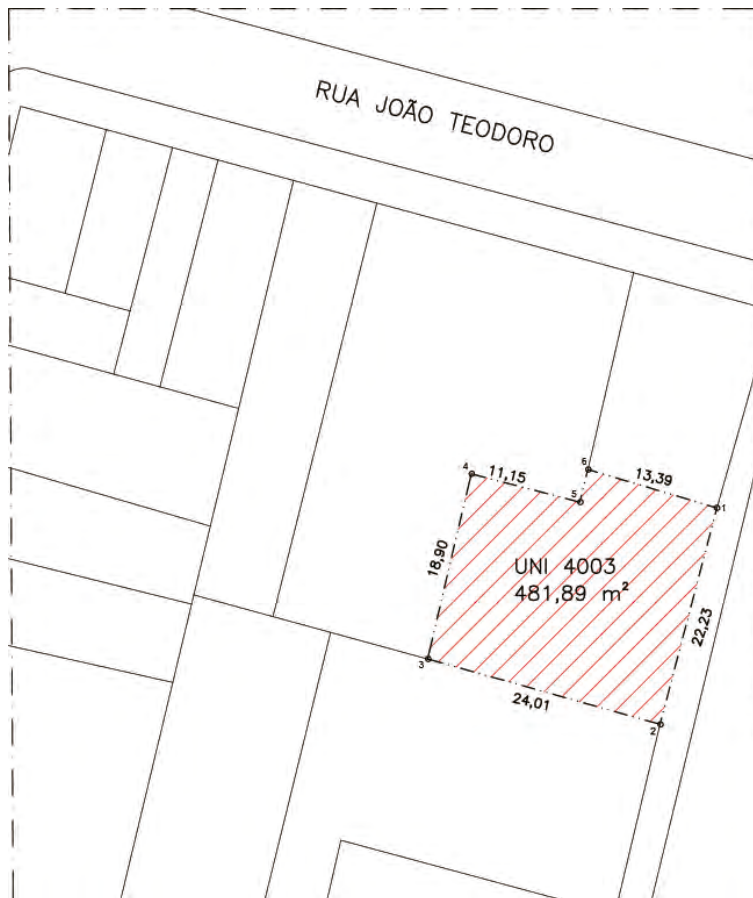

REPÚBLICA UNI 4005



AV. IPIRANGA, 1.110.

452,04 m²

Próxima da Estação República

Inserida na Região Central da cidade de São Paulo, no bairro República.

Equipamentos próximos:

Poupatempo Luz, da Galeria do Rock e da ETEC Santa Ifigênia.



METRÔ

12/2025

REPÚBLICA UNI 4005

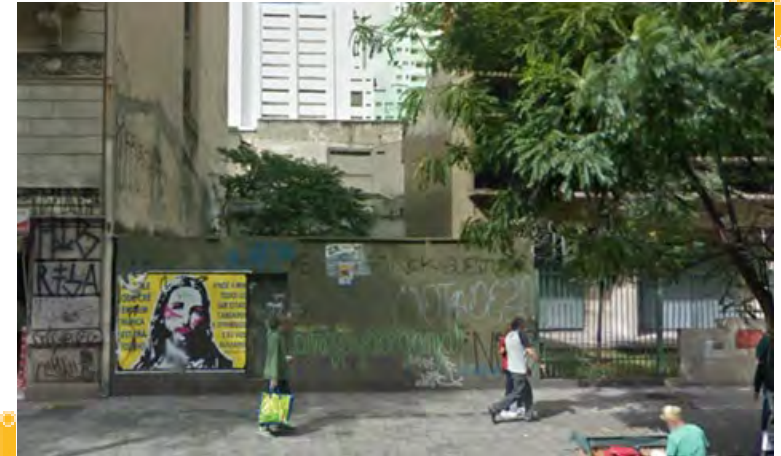
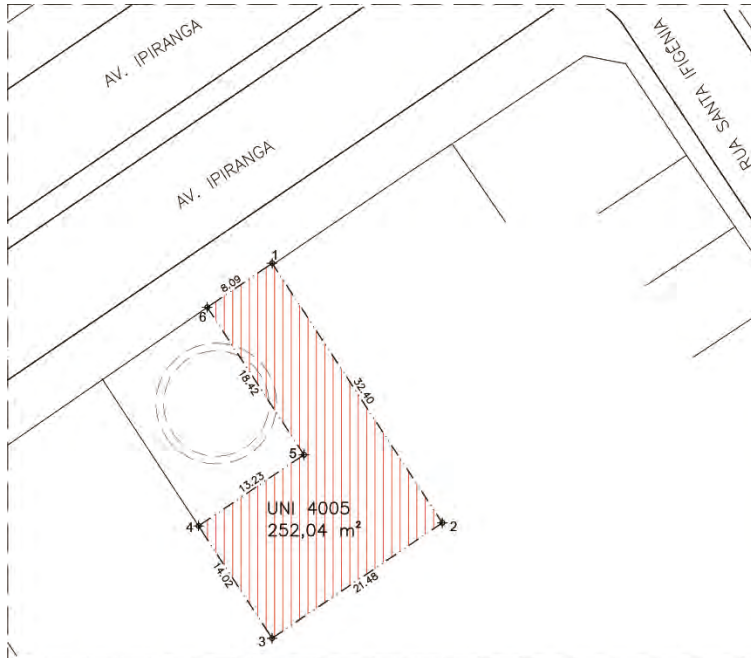

REPÚBLICA UNI 4009

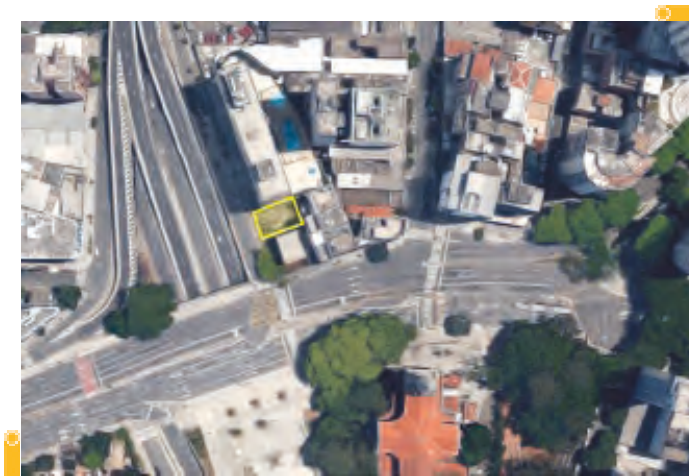
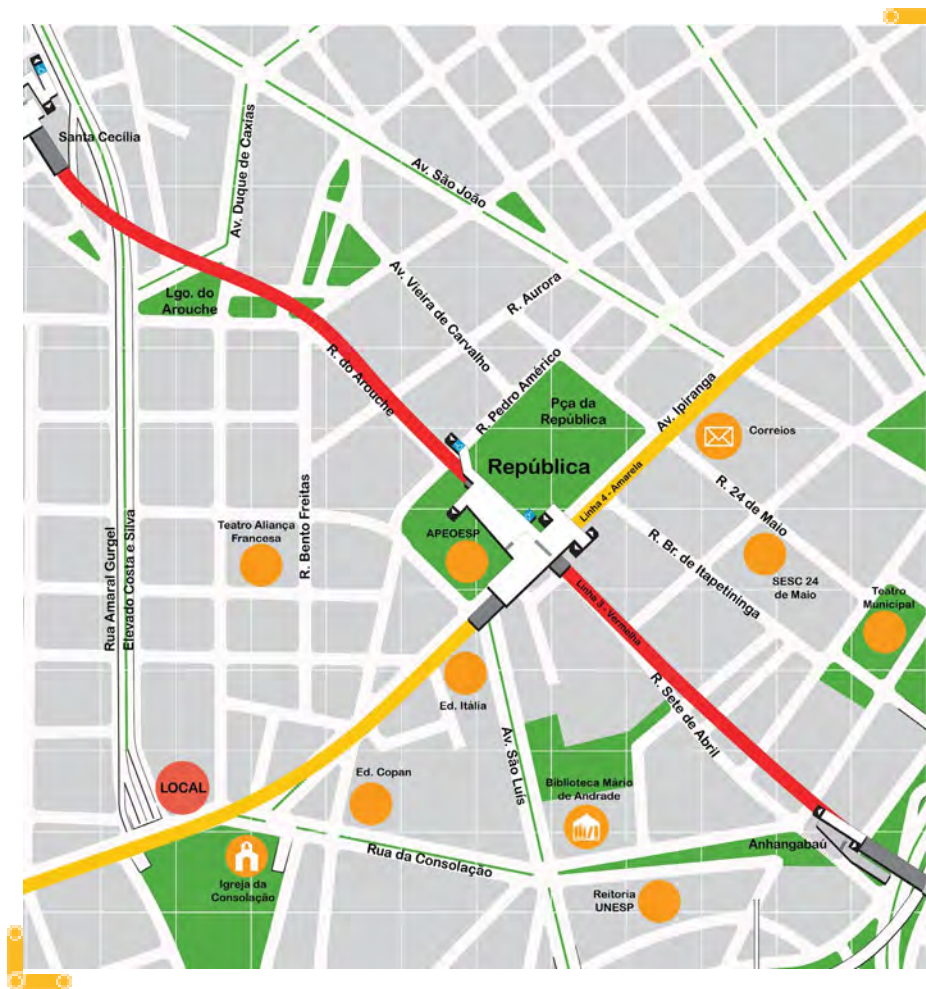

RUA DA CONSOLAÇÃO, 588.

182,17 m²

Próxima da Estação República

Localizada no Bairro Vila Buarque, encontra-se parte no Distrito da República e parte no Distrito da Consolação na região central da capital paulista. Faz parte da Operação Urbana Centro.



METRÔ

12/2025

REPÚBLICA UNI 4009

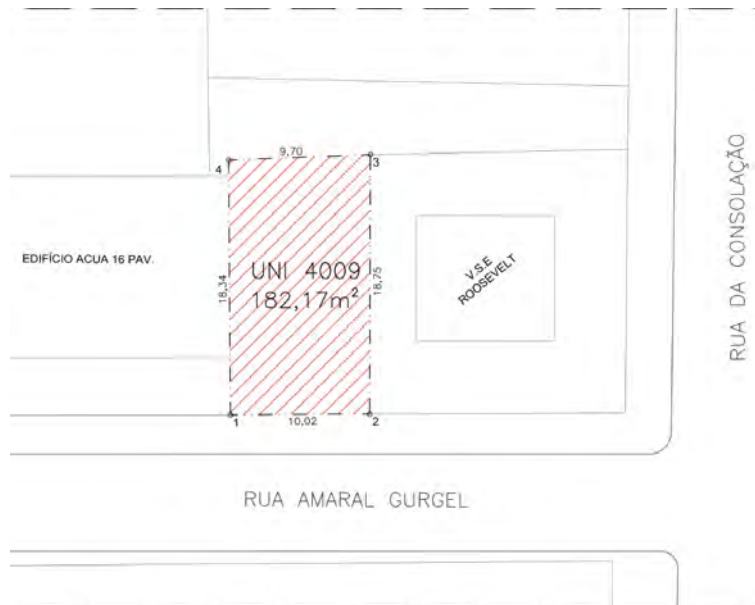

METRÔ

12/2025

4.106,89 m²

Entre as ruas Canio Rizzo e Mário Dias.

O túnel se encontra raso sob o terreno, indicando restrições de ocupação e de soluções construtivas para futuros empreendimentos.

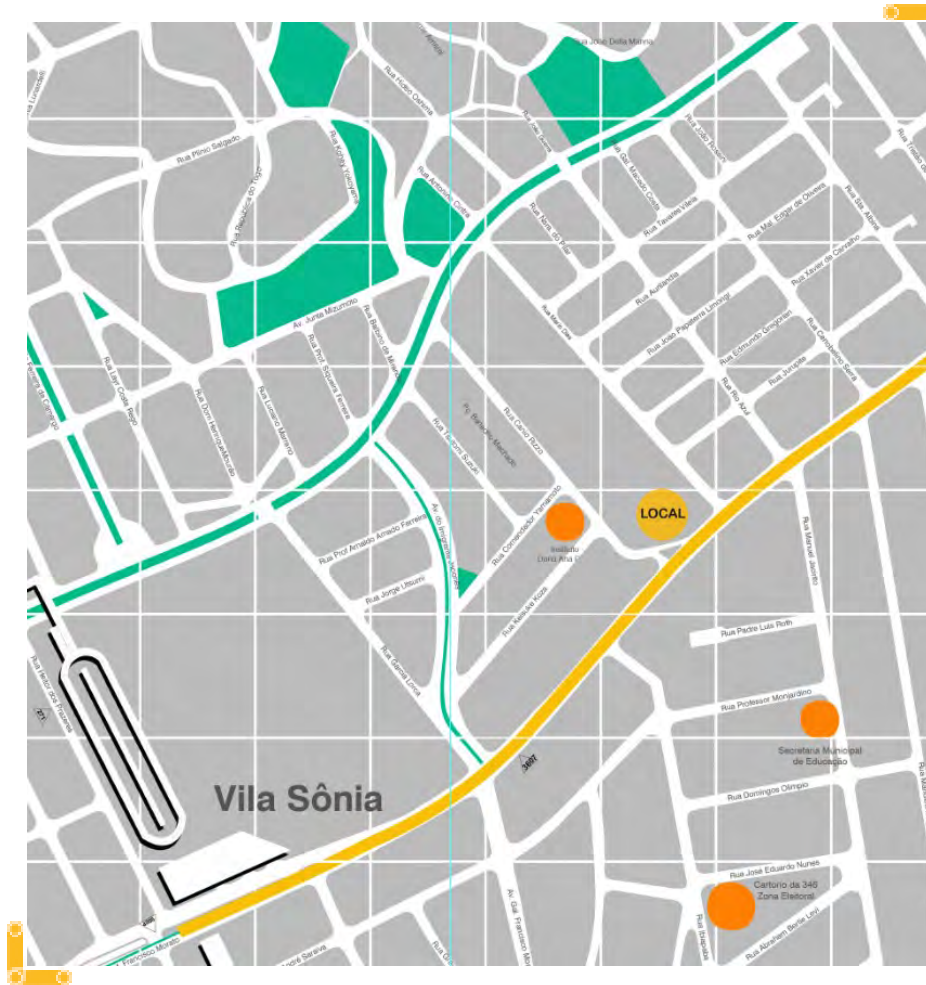

VILA SÔNIA UNI 4037

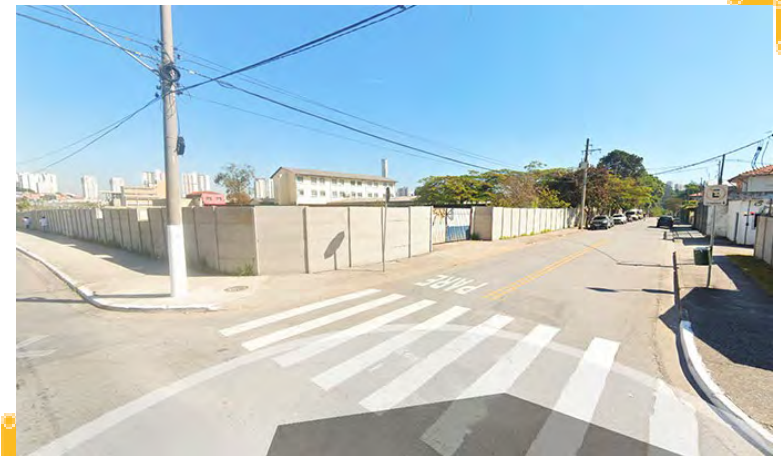

METRÔ

12/2025

VILA SÔNIA UNI 4039

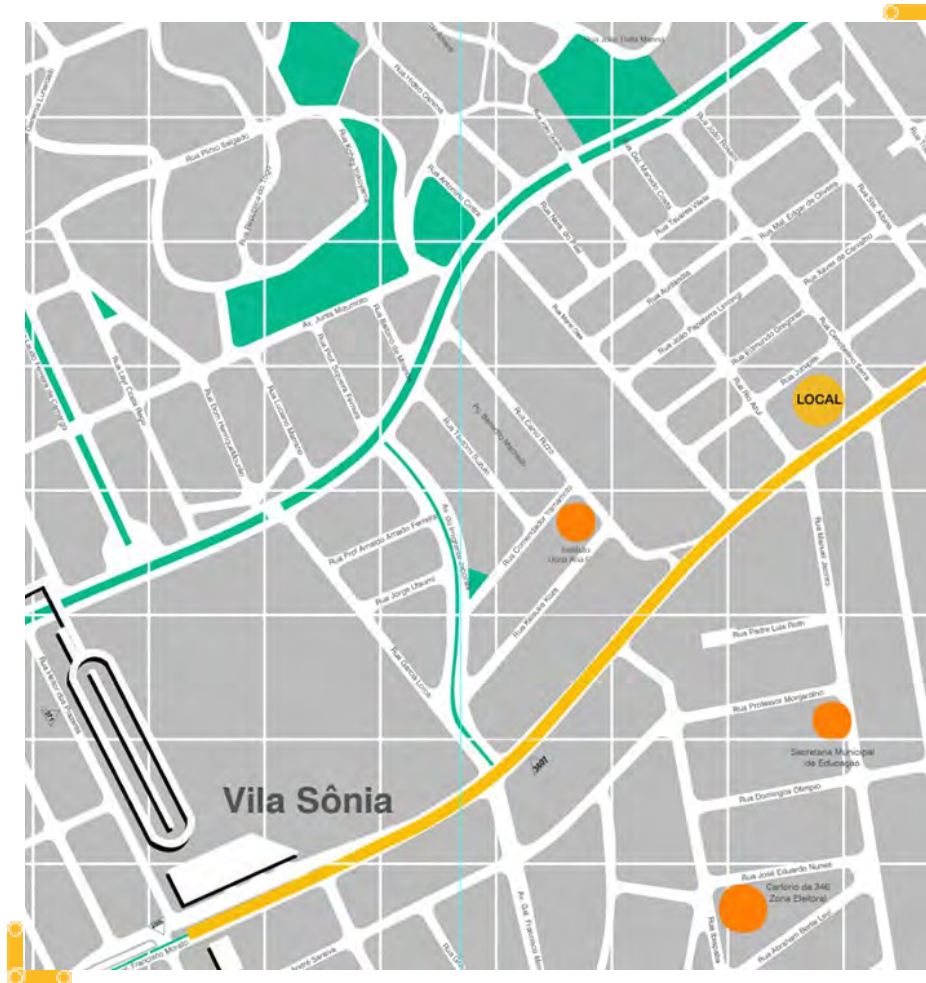

AV. PROF. FRANCISCO MORATO, 3156

1.780,61 m²

Próxima do Pátio Vila Sônia entre as estações Vila Sônia e SP Morumbi.

Entre as ruas Rio Azul e Cenobelino Serra.

O túnel se encontra raso sob o terreno, indicando restrições de ocupação e de soluções construtivas para futuros empreendimentos



METRÔ

12/2025

VILA SÔNIA UNI 4039

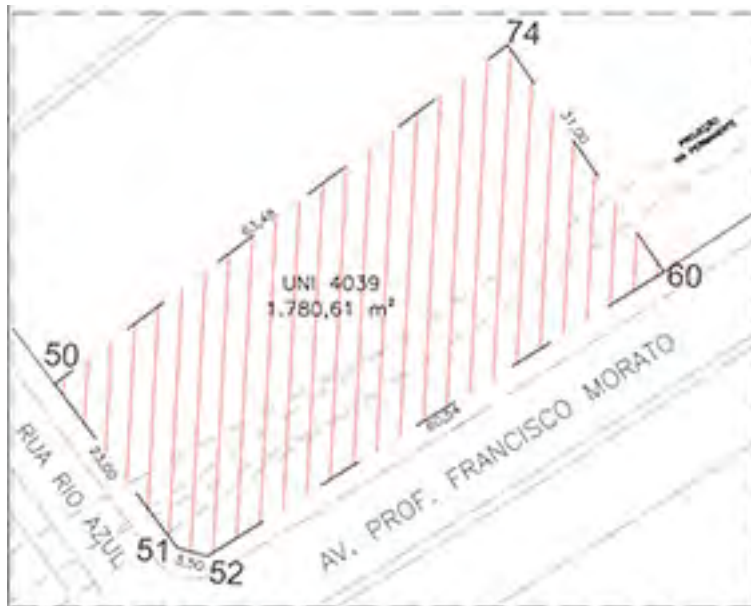

METRÔ

12/2025

CHÁCARA KLABIN UNI 5007



AV. DIONOSIO DA COSTA, 241.

291,0 m² de terreno e 460,72 m² de área construída.

Próxima das estações Santa Cruz, Chácara Klabin e Ana Rosa.
Localizada no Bairro Vila Mariana, no centro expandido da cidade.

Equipamentos próximos:
EE Prof. Roldão Lopes de Barros e CPAmb - Comando de Policiamento Ambiental.

CHÁCARA KLABIN UNI 5007

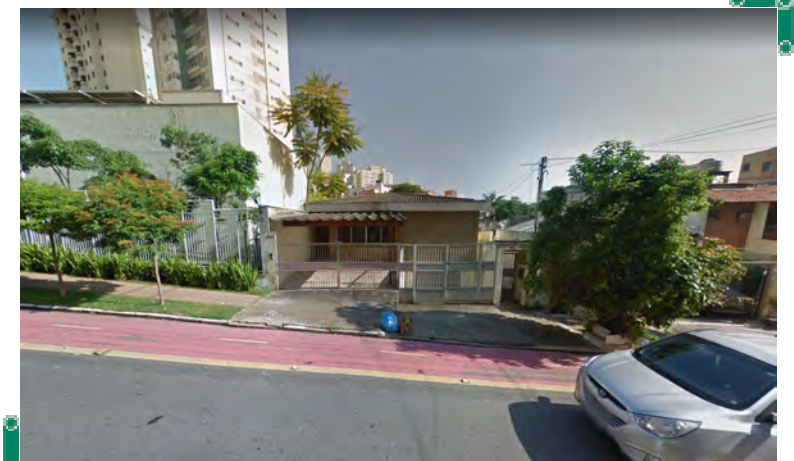

METRÔ

12/2025

ADOLFO PINHEIRO UNI 5008



AV. ADOLFO PINHEIRO, 384.

Lojas conjugadas com total de 69,8m² na Galeria Borba Gato, próxima da Estação Adolfo Pinheiro da Linha 5 - Lilás.

sobreloja 09:

área útil 24,50 m², área comum 10,40 m² e área total: 34,90 m²

sobreloja 11:

área útil 24,50 m², área comum 10,40 m² e área total: 34,90 m²



METRÔ

12/2025

ADOLFO PINHEIRO UNI 5008

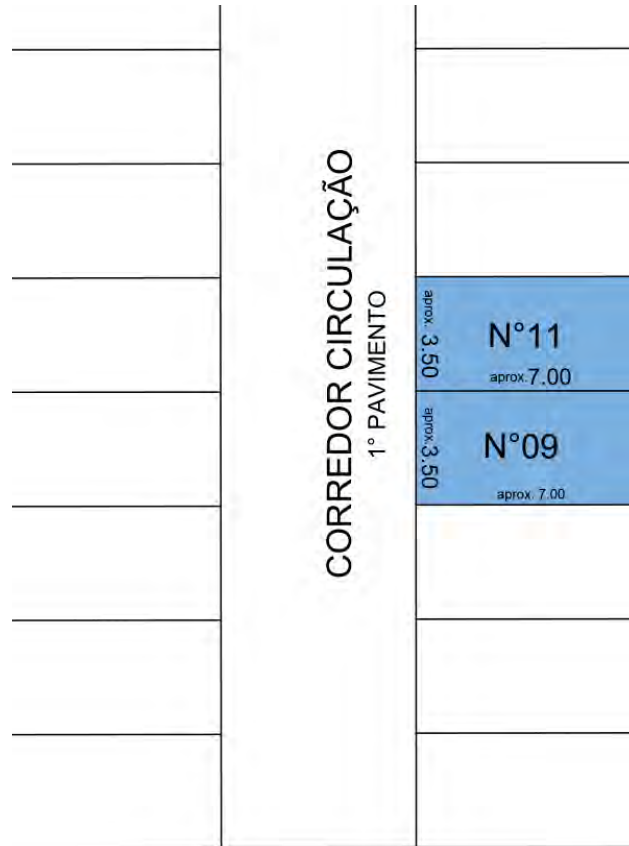

AVENIDA ADOLFO PINHEIRO



METRÔ

12/2025

BROOKLIN UNI 5027

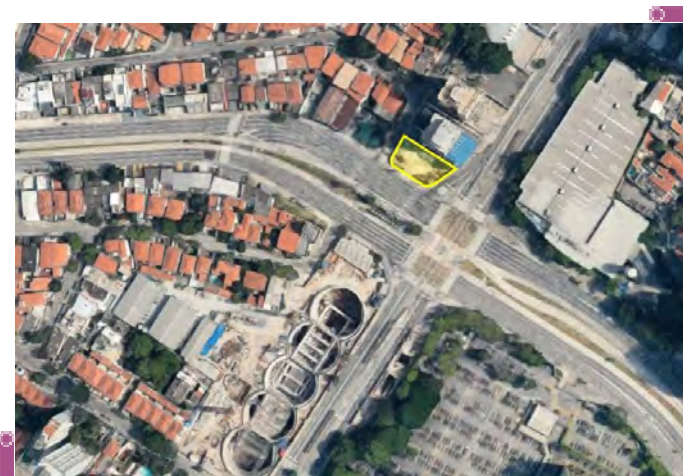
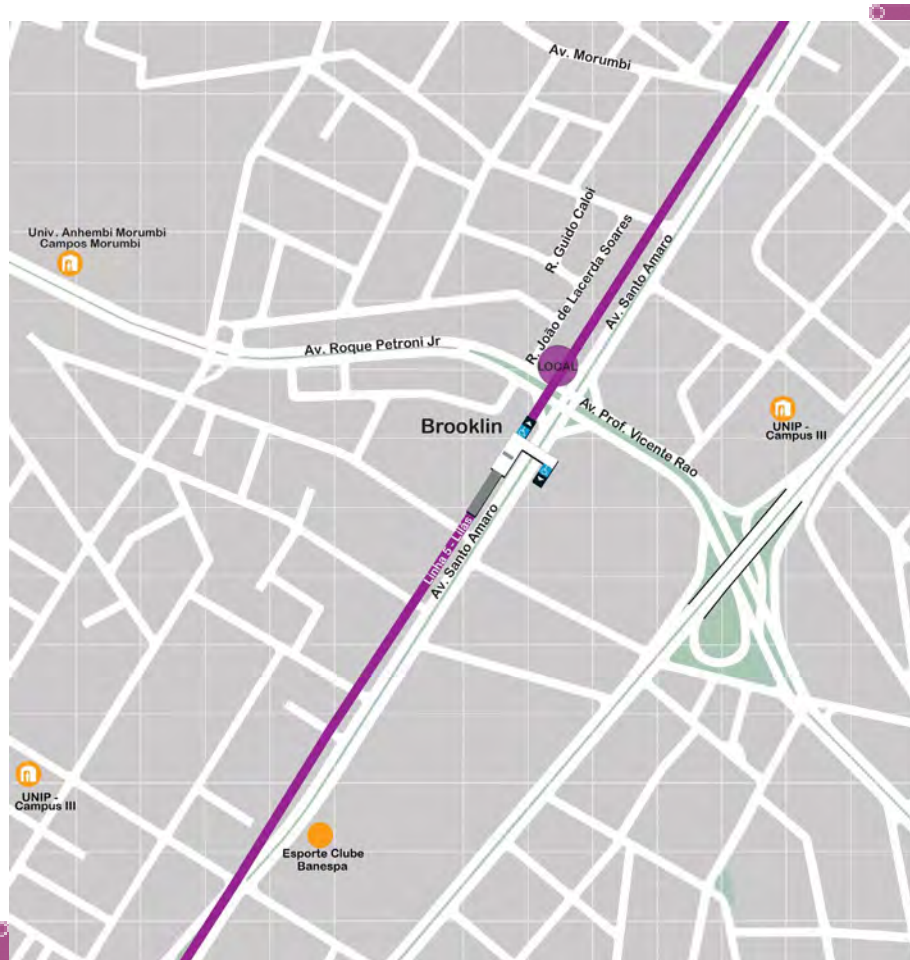

RUA JOÃO DE LACERDA SOARES, 181.

662,23 m²

Próxima da Estação Brooklin.
Situada no encontro entre as Avenidas
Roque Petroni Junior e Santo Amaro.

Equipamentos próximos:
supermercados
Carrefour e Pão de Açúcar e da Universidade Anhembi Morumbi



METRÔ

12/2025

BROOKLIN UNI 5027

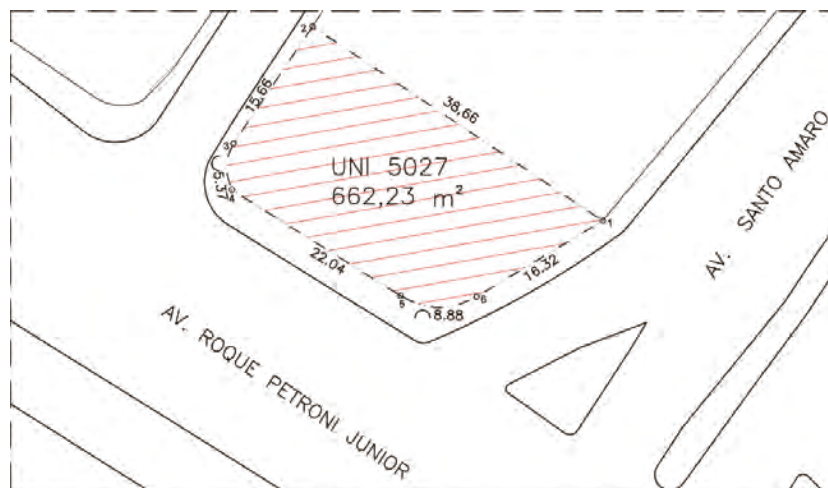

METRÔ

12/2025

ADOLFO PINHEIRO UNI 5033

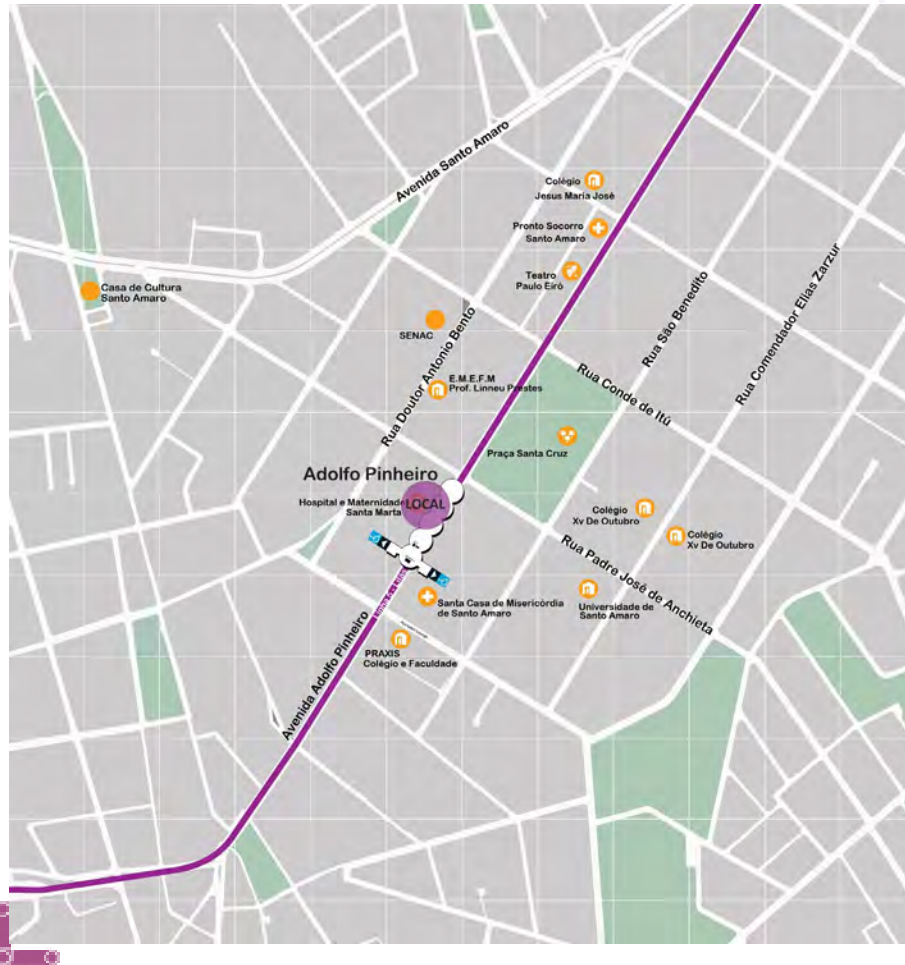

RUA PADRE JOSÉ DE ANCHIETA, 538.

2.600,95 m²

Ao lado da Estação Adolfo Pinheiro

Próxima de avenidas de grande fluxo como a Av. Santo Amaro e Av. Adolfo Pinheiro.

Equipamentos próximos:

Universidade Santo Amaro (UNISA), Galeria Borba Gato e da Santa Casa de Misericórdia de Santo Amaro.



METRÔ

12/2025

ADOLFO PINHEIRO UNI 5033

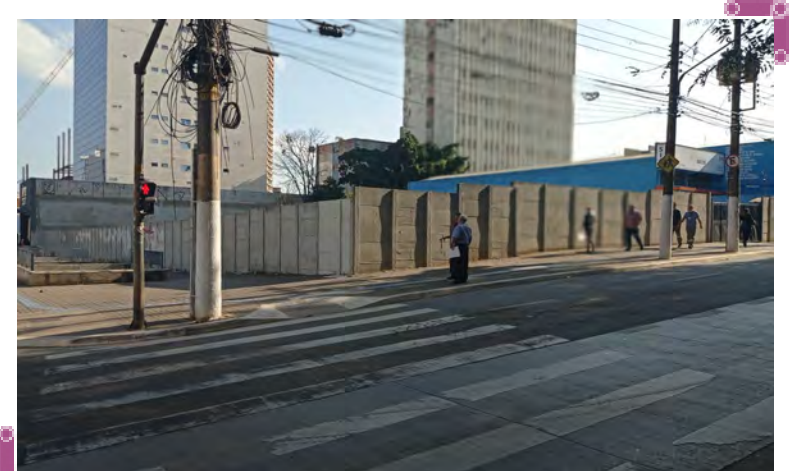
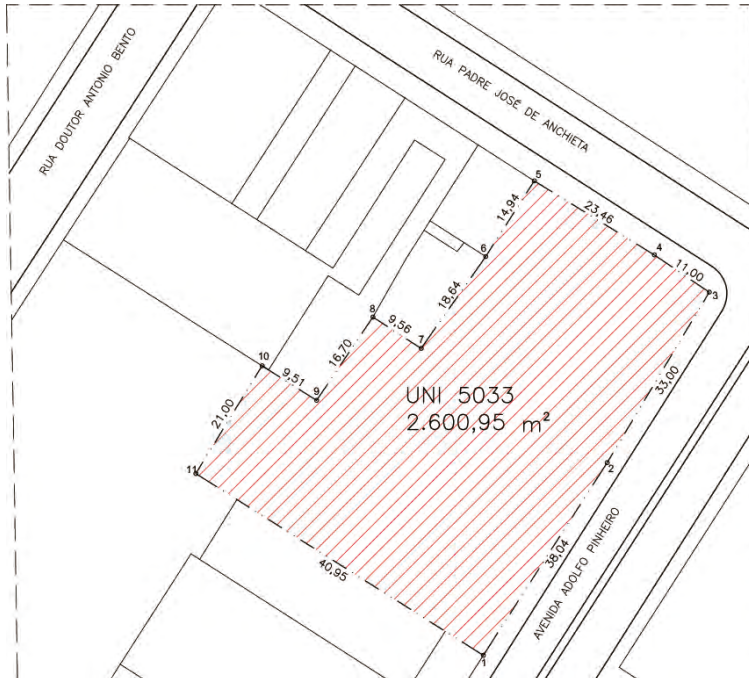

ADOLFO PINHEIRO UNI 5036

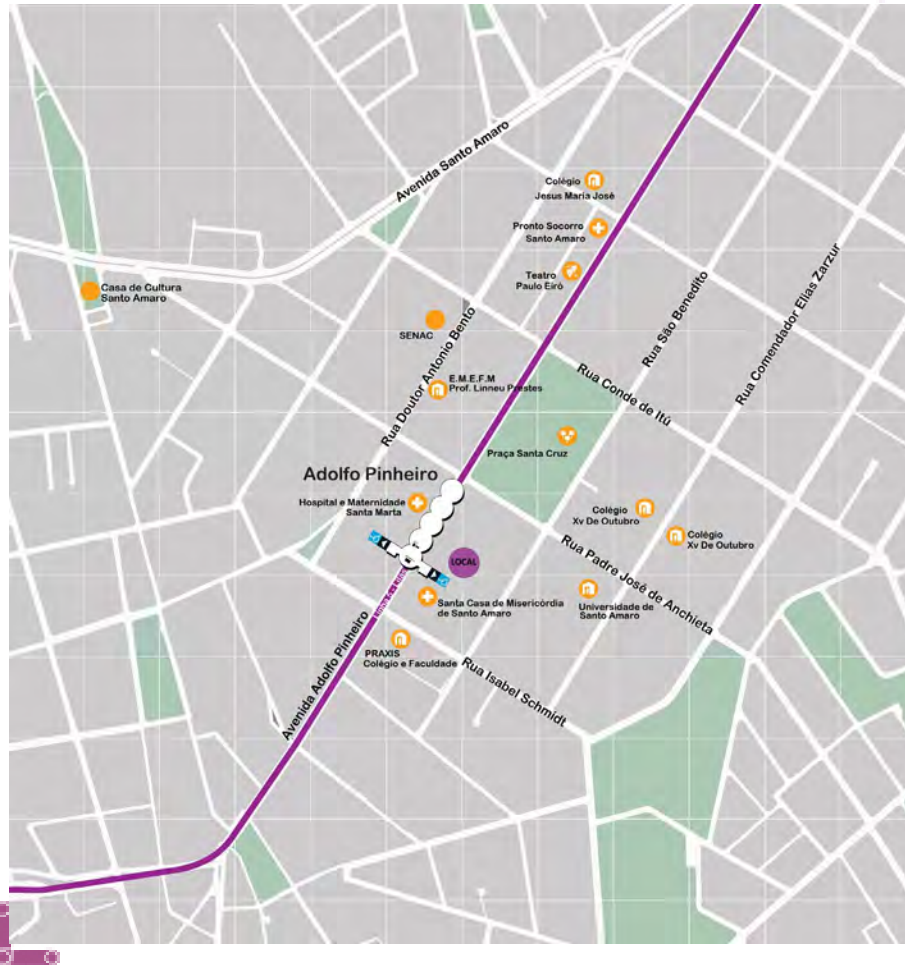

RUA SÃO BENEDITO, 259.

3.405,15 m²

Ao lado da Estação Adolfo Pinheiro.

Inserida na cidade de São Paulo, no bairro Santo Amaro, está próxima de avenidas de grande fluxo como a Av. Santo Amaro e Av. Adolfo Pinheiro.

Equipamentos próximos:

Universidade Santo Amaro (UNISA), Galeria Borba Gato e da Santa Casa de Misericórdia de Santo Amaro.

ADOLFO PINHEIRO UNI 5036



METRÔ

12/2025

ADOLFO PINHEIRO UNI 5037

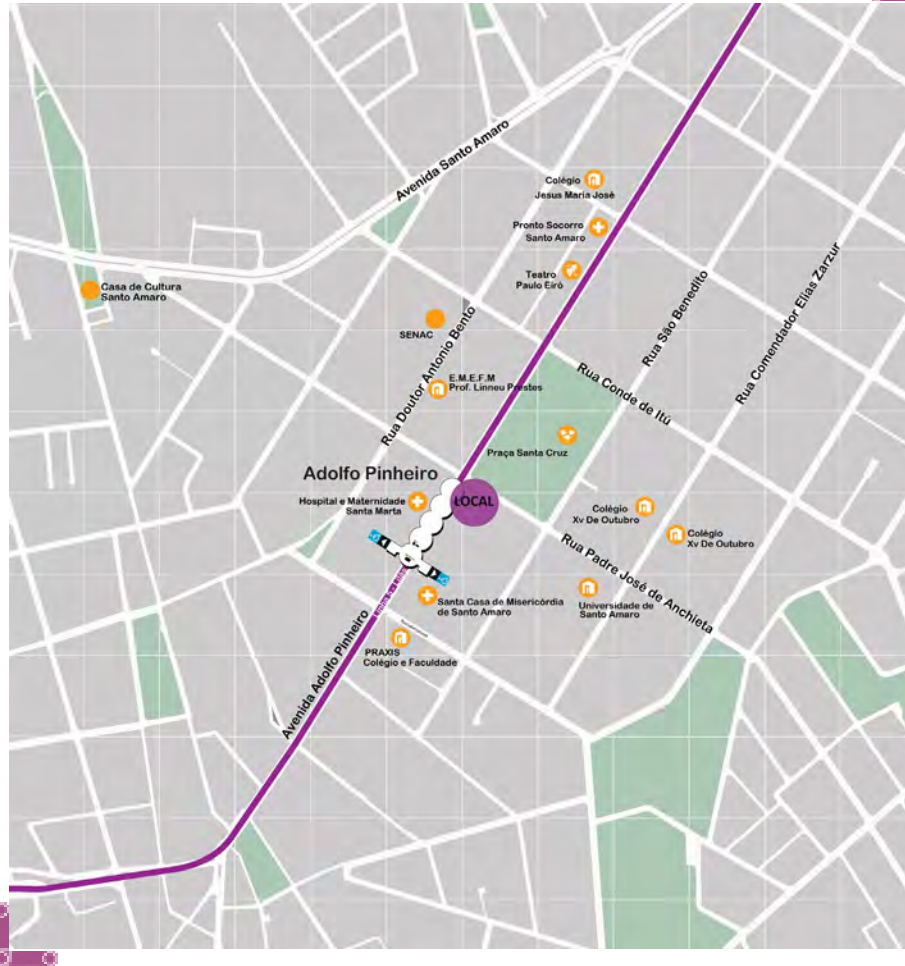

AV. ADOLFO PINHEIRO, 396.

250,09 m²

Próxima da Estação Adolfo Pinheiro.

Inserida na cidade de São Paulo, no bairro Santo Amaro, encontra-se perto de avenidas de grande fluxo como a Av. Santo Amaro.

Equipamentos próximos:

Universidade Santo Amaro (UNISA), Galeria Borba Gato e da Santa Casa de Misericórdia de Santo Amaro.



METRÔ

12/2025

ADOLFO PINHEIRO UNI 5037

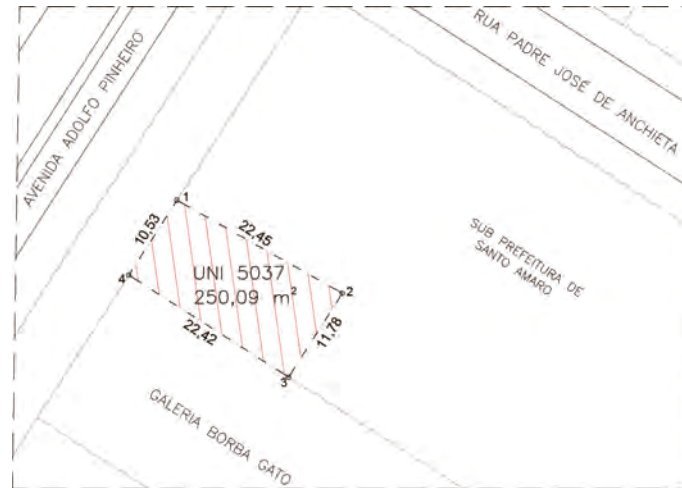

ADOLFO PINHEIRO UNI 5040

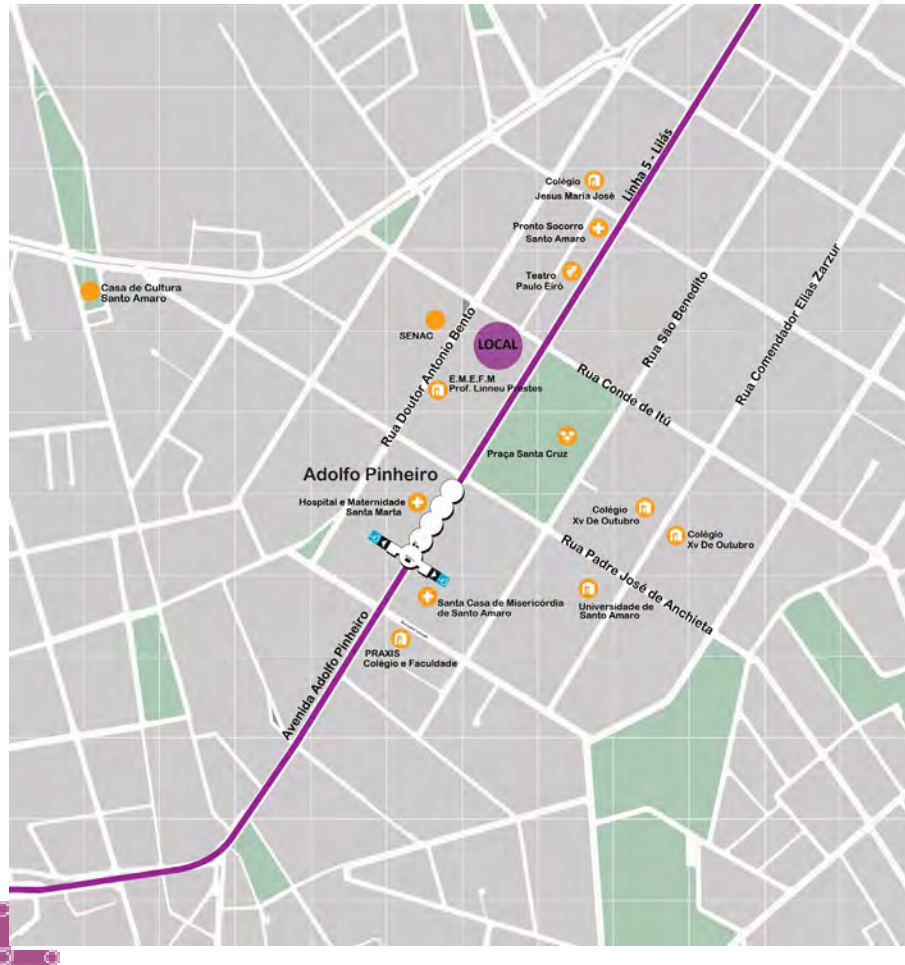

RUA DR. ANTONIO BENTO, 368.

4.823,90 m²

Próxima da Estação Adolfo Pinheiro.

Inserida no bairro Santo Amaro.

Encontra-se perto de avenidas de grande fluxo como a Av. Santo Amaro, Av. João Dias e Av. Adolfo Pinheiro.

Equipamentos próximos:

Senac Santo Amaro, da Faculdade Sumaré e do Teatro Paulo Eiró.

ADOLFO PINHEIRO UNI 5040

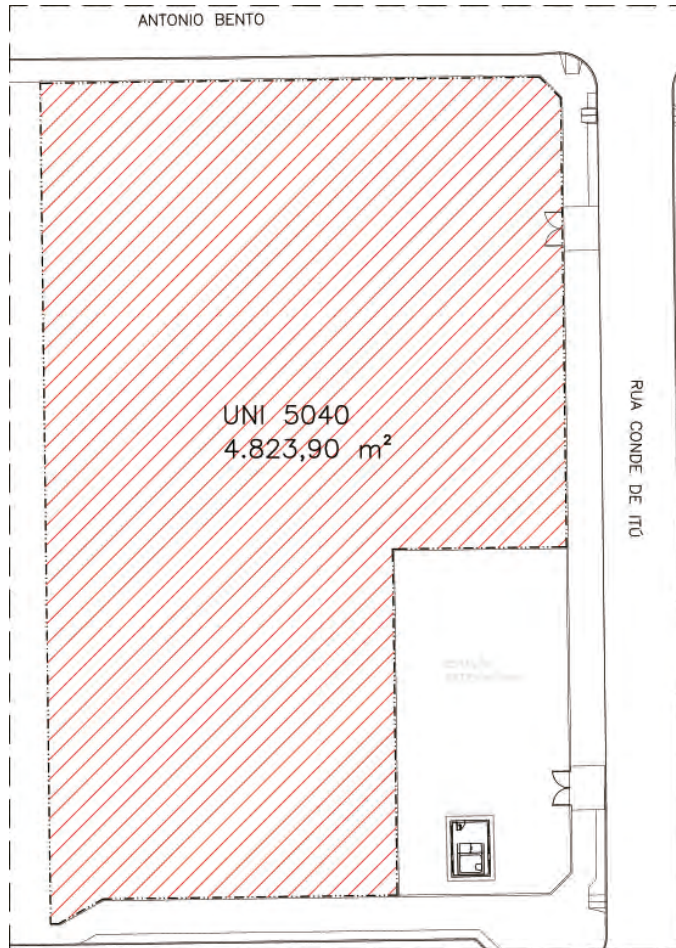

METRÔ

12/2025

BORBA GATO UNI 5043



AV. SANTO AMARO. 5.460.

1.045,23 m²

Entre as estações Borba Gato e Brooklin.
Localizada na Zona Sul de São Paulo.



METRÔ

12/2025

BORBA GATO UNI 5043

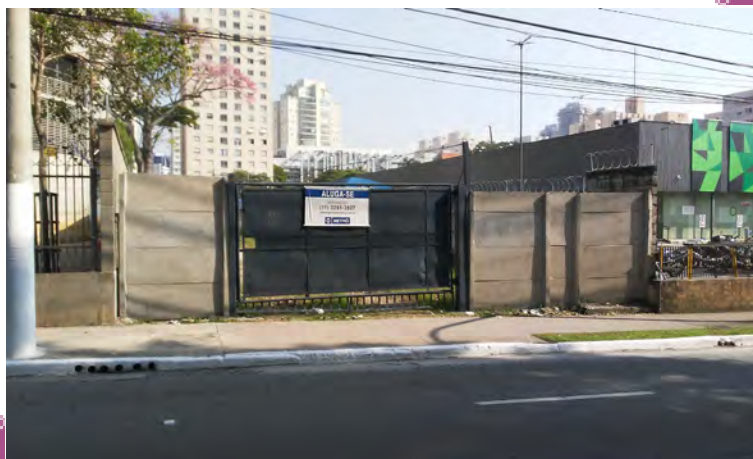
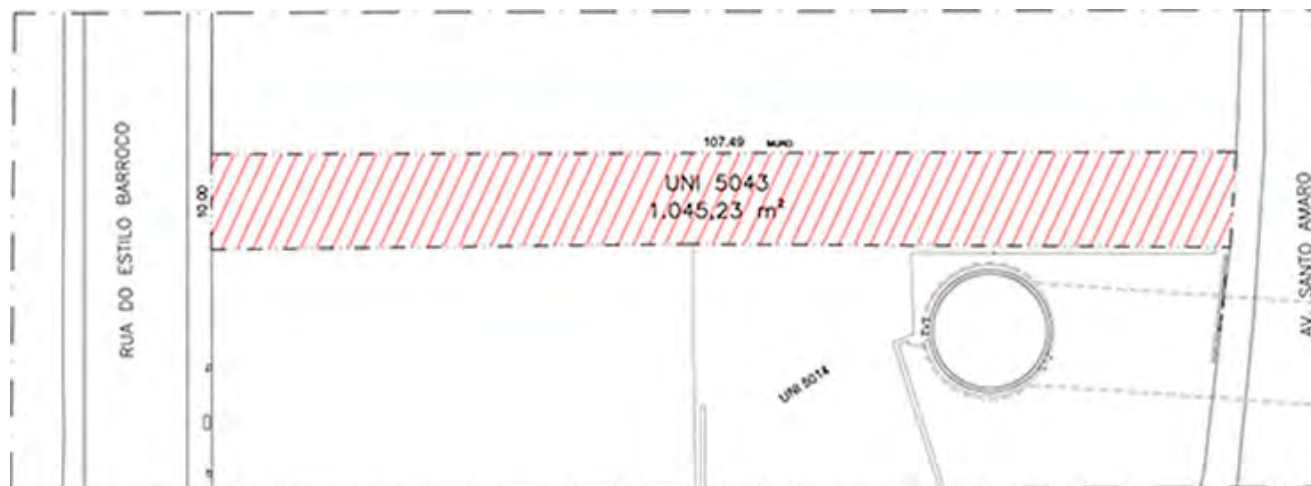

BROOKLIN UNI 5047

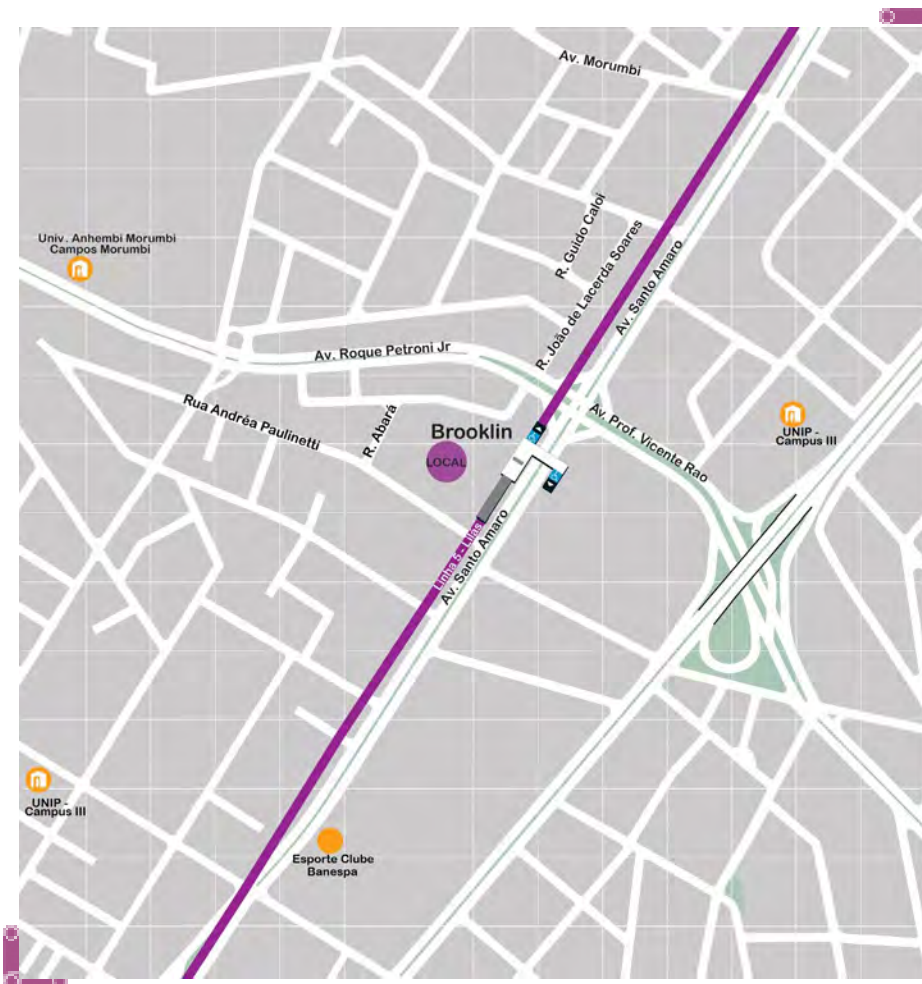

RUA PROF. DR. JOSÉ MARQUES DA CRUZ, 67

4.165,00 m²

Ao lado da Estação Brooklin

Localizada na região do Brooklin, na confluência das Avenidas Santo Amaro e Roque Petroni Júnior.

Área da jurisdição da Prefeitura Regional de Santo Amaro.

Área em Zona Eixo de Estruturação Urbana ZEU

Coefficiente de Aproveitamento Máximo = 6 (usos incentivados) e 4 (demais usos).

Existência de Vila na vizinhança dos fundos do terreno.

BROOKLIN UNI 5047

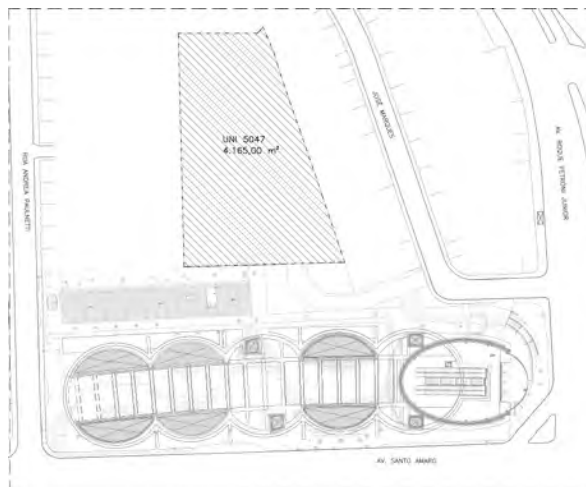

METRÔ

12/2025

BROOKLIN UNI 5048

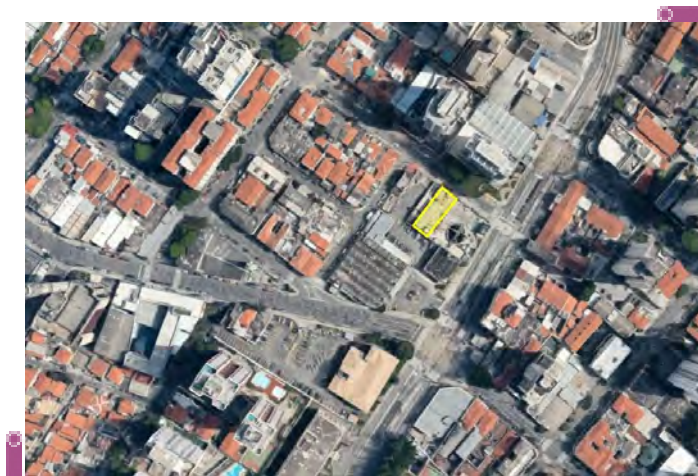

RUA ROQUE PETRELLA, S/N.

411,30 m²

Próxima da Estação Brooklin.

Perto de avenidas de grande fluxo como a Av. Santo Amaro, Av. Morumbi e a Av. Ver. José Diniz.

Equipamentos próximos:

Colégio Adventista do Brooklin, Instituto de Educação Beatíssima Virgem Maria e Supermercado Pão de Açúcar.

BROOKLIN UNI 5048

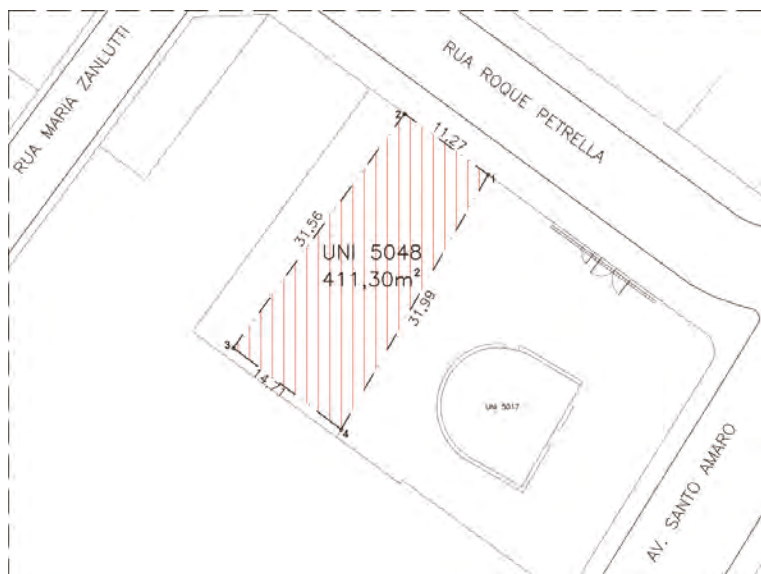

METRÔ

12/2025

CAMPO BELO UNI 5050

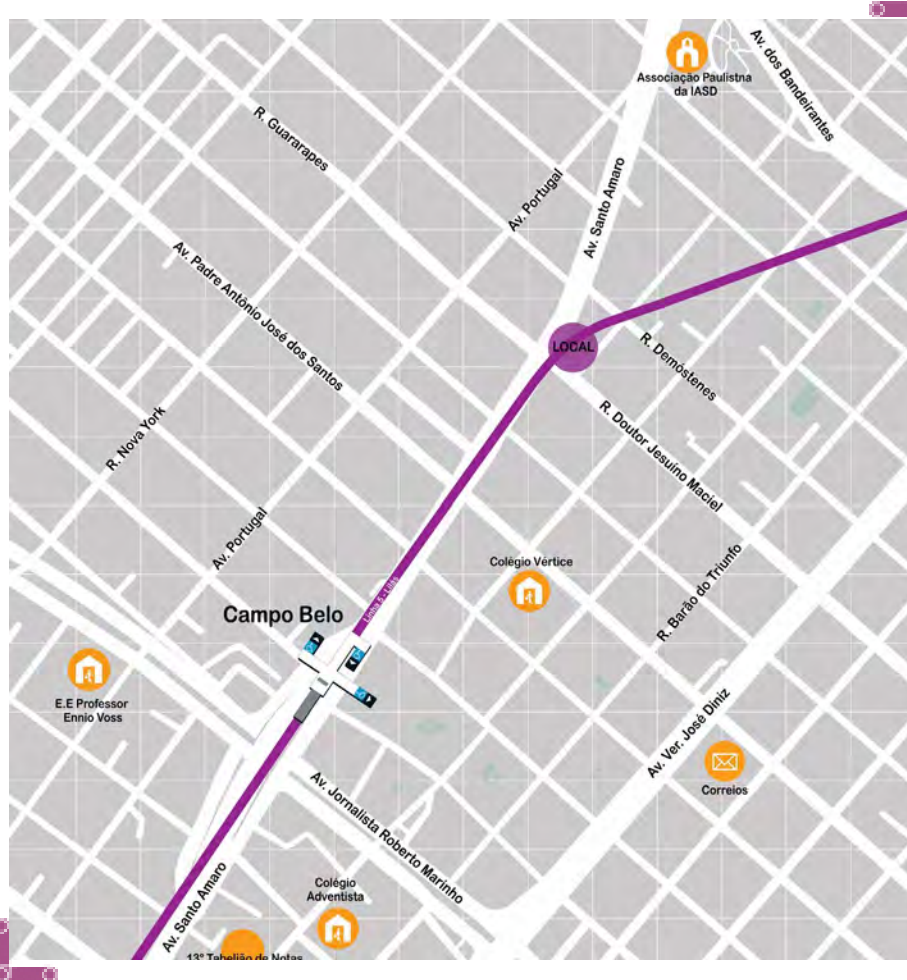

RUA DR. JESUÍNO MACIEL, 39.

427,83 m²

Próxima da Estação Campo Belo

Inserida no bairro Brooklin, onde existe um perfil tanto residencial quanto comercial. Encontra-se perto de Colégios e de Avenidas de grande fluxo como Av. Jornalista Roberto Marinho e Av. dos Bandeirantes.



METRÔ

12/2025

CAMPO BELO UNI 5050



VILA PRUDENTE UNI 15011

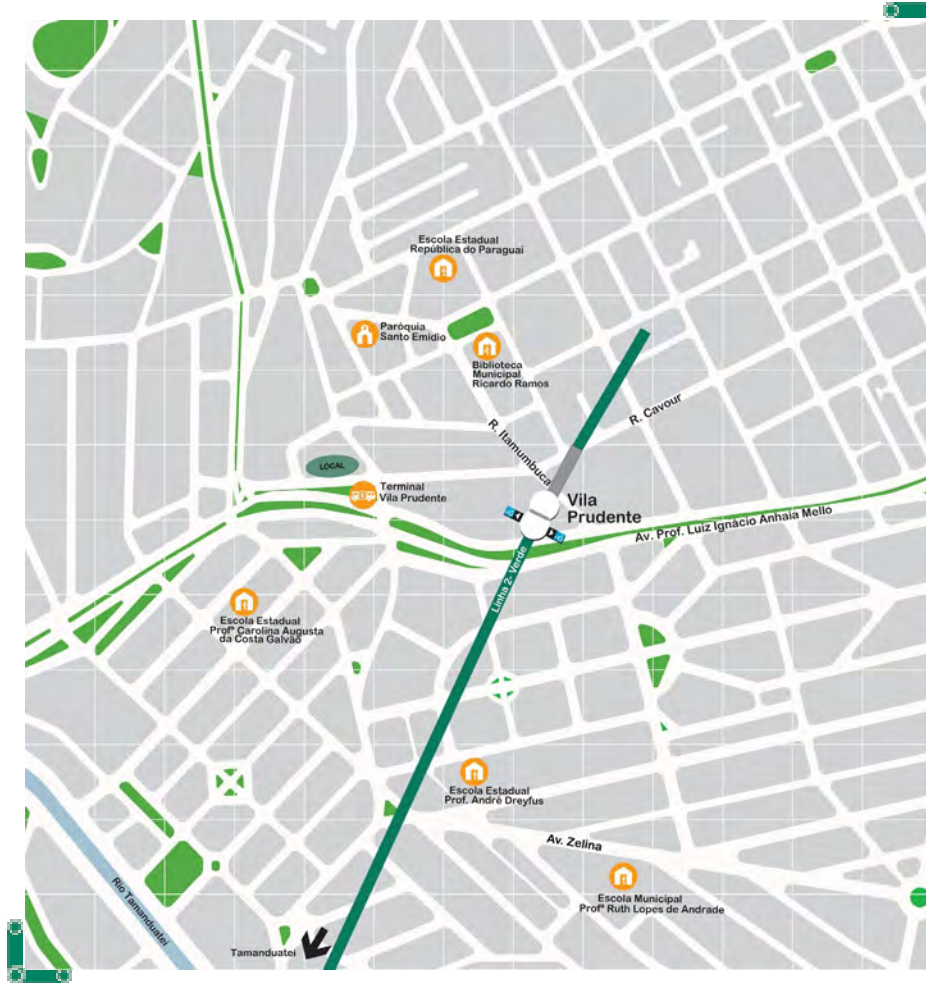

RUA MARIA DAFFRE, 345.

1.756,88 m²

Esquina da Rua Lindóia

Próxima da Estação Vila Prudente Monotrilho da Linha 15, do Terminal de Ônibus Sacomã e da Av. Prof. Luiz Inácio de Anhaia Melo.

Equipamento próximo:
Central Plaza Shopping



METRÔ

12/2025

VILA PRUDENTE UNI 15011



VILA PRUDENTE UNI 15013

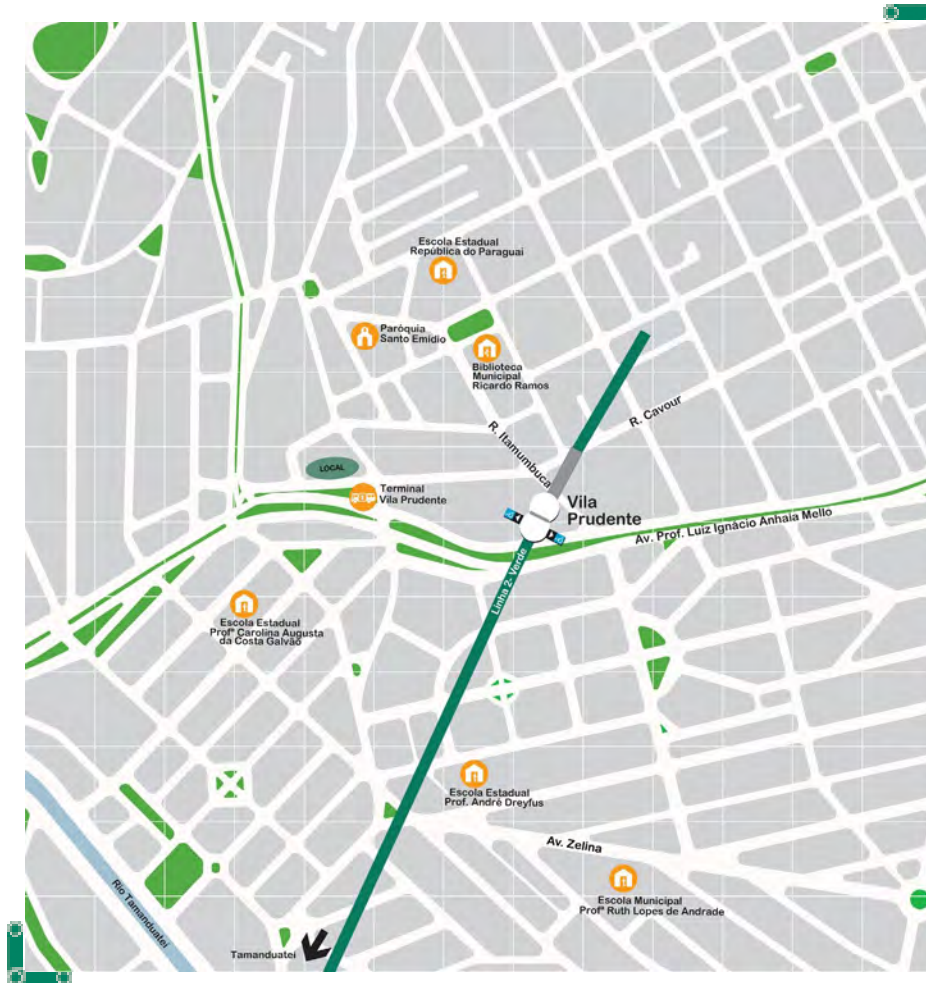

RUA TIAÇUPEBA, 289.

1.135,27 m²

Esquina da Av Paes de Barro, 3798

Próxima da Estação Vila Prudente Monotrilho da Linha 15, do Terminal de Ônibus Sacomã e da Av. Prof. Luiz Inácio de Anhaia Melo.

Equipamento próximo:
Central Plaza Shopping

VILA PRUDENTE UNI 15013



GERÊNCIA DE NEGÓCIOS
e-mail novosnegocios@metrosp.com.br
F: 11 3291-3927

