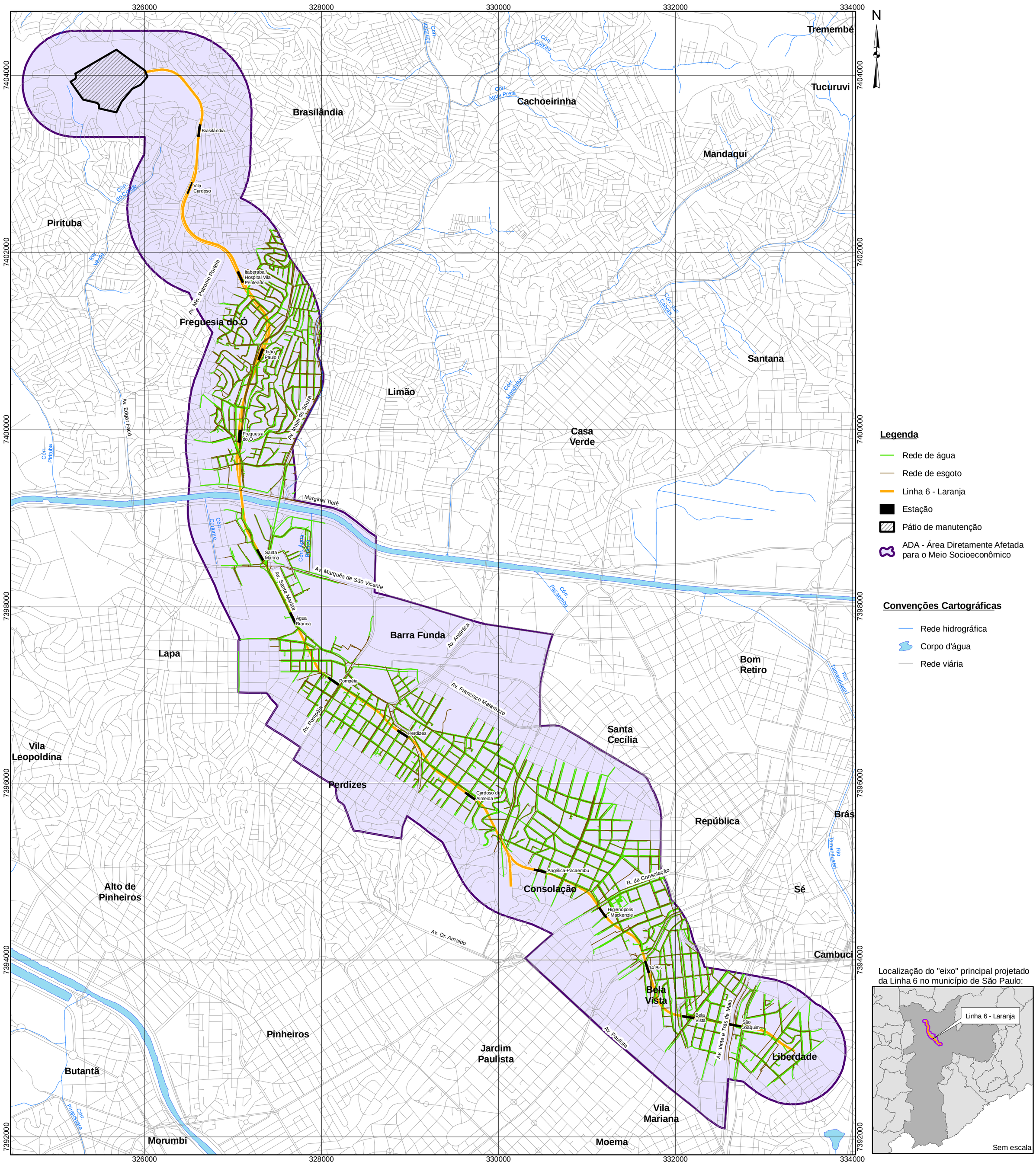

Fonte:
- Cadastro da Rede de Água e Esgoto, escala 1:1000, Sabesp.
- Mapeamento contínuo da base cartográfica da RMSP, escala 1:100.000, ano 2006, EMPLASA.
- Base de dados do Centro de Estudos da Metrópole (CEM), disponível em: www.centrodametropole.org.br
- Projeto Geométrico Preliminar - Linha 06 / Laranja. Revisão 07, março/2011.

LINHA 6 - LARANJA
TRECHO BRASILÂNDIA - SÃO JOAQUIM

MAPA DA REDE DE DISTRIBUIÇÃO DE ÁGUA E CAPTAÇÃO DE ESGOTO NA ADA

METRÔ

EIA-RIMA LINHA 6 - LARANJA
RT-6.00.00.00/8N4-001

WALM ENGENHARIA E TECNOLOGIA AMBIENTAL

CÓDIGO	EMISSÃO	FOLHA
MSE-LLJ-09	Agosto / 2011	01
APROVAÇÃO	VERIFICAÇÃO	REV.
/ /	/ /	0